HOKUTO NO KEN
BURONSON, TETSUO HARA PRESENTS

EL PUÑO DE LA ESTRELLA DEL NORTE
HOKUTO NO KEN
BURONSON, TETSUO HARA PRESENTS
2
TETSUO HARA
BURONSON

Kenshirô destruye Godland para rescatar a Lin, a quien habían raptado. Sin embargo, la tranquilidad solo dura un instante, porque un enemigo aún más sibilino, Jackal, ataca el pueblo de Bat. ¡Kenshirô se pone a perseguir a Jackal, un hombre que se ha dedicado a perseguir y a matar a sus presas durante toda su vida! ¡Ahora es él quien debe experimentar en sus carnes la sensación de ser una presa perseguida! “No pienso rezar por ellos...”

MANGA PARA ADULTOS

10236324
9 788491 738992

HOKUTO NO KEN Ultimate Edition | ©1983 by BURONSON AND TETSUO HARA / NSP | Approved No. WA-40S. All Rights Reserved.

TETSUO HARA | BURONSON

EL PUÑO DE LA ESTRELLA DEL NORTE

2

HOKUTO NO KEN

Planeta Cómic

BURONSON Y TETSUO HARA

P R E S E N T A N

EL PUÑO DE LA ESTRELLA DEL NORTE

HOKUTO NO KEN

2

ÍNDICE

Capítulo 14	El asesino definitivo	003
Capítulo 15	Los bumeranes de la muerte	027
Capítulo 16	Lágrimas que truncan ambiciones	049
Capítulo 17	El enviado del pueblo natal	071
Capítulo 18	Por un buche de agua...	093
Capítulo 19	Un pueblo dejado de la mano de Dios	113
Capítulo 20	¡Ira! ¡¡Hasta el fin del infierno!!	135
Capítulo 21	¡Los perros rabiosos deben morir!	157
Capítulo 22	¡Desafío a los demonios!	179
Capítulo 23	¡El despertar del diablo!	201
Capítulo 24	¡¡La reencarnación del dios de la guerra!!	223
Capítulo 25	No es posible burlar a la Muerte	243
Capítulo 26	¡El hombre de Nanto!	263
Capítulo 27	¡Dos estrellas gigantes!	283

CAPÍTULO 14 El asesino definitivo

CAPÍTULO 14

El asesino definitivo

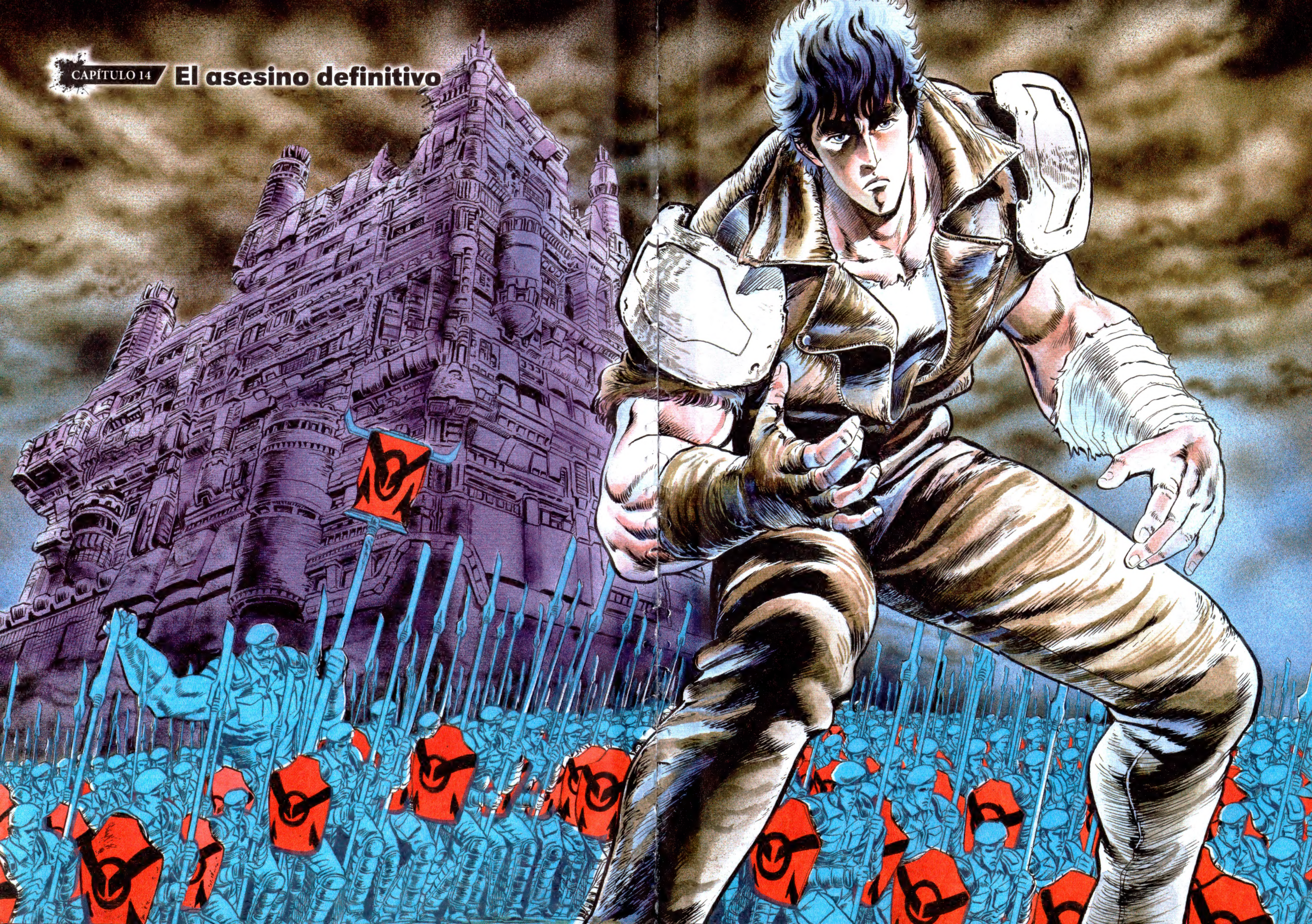

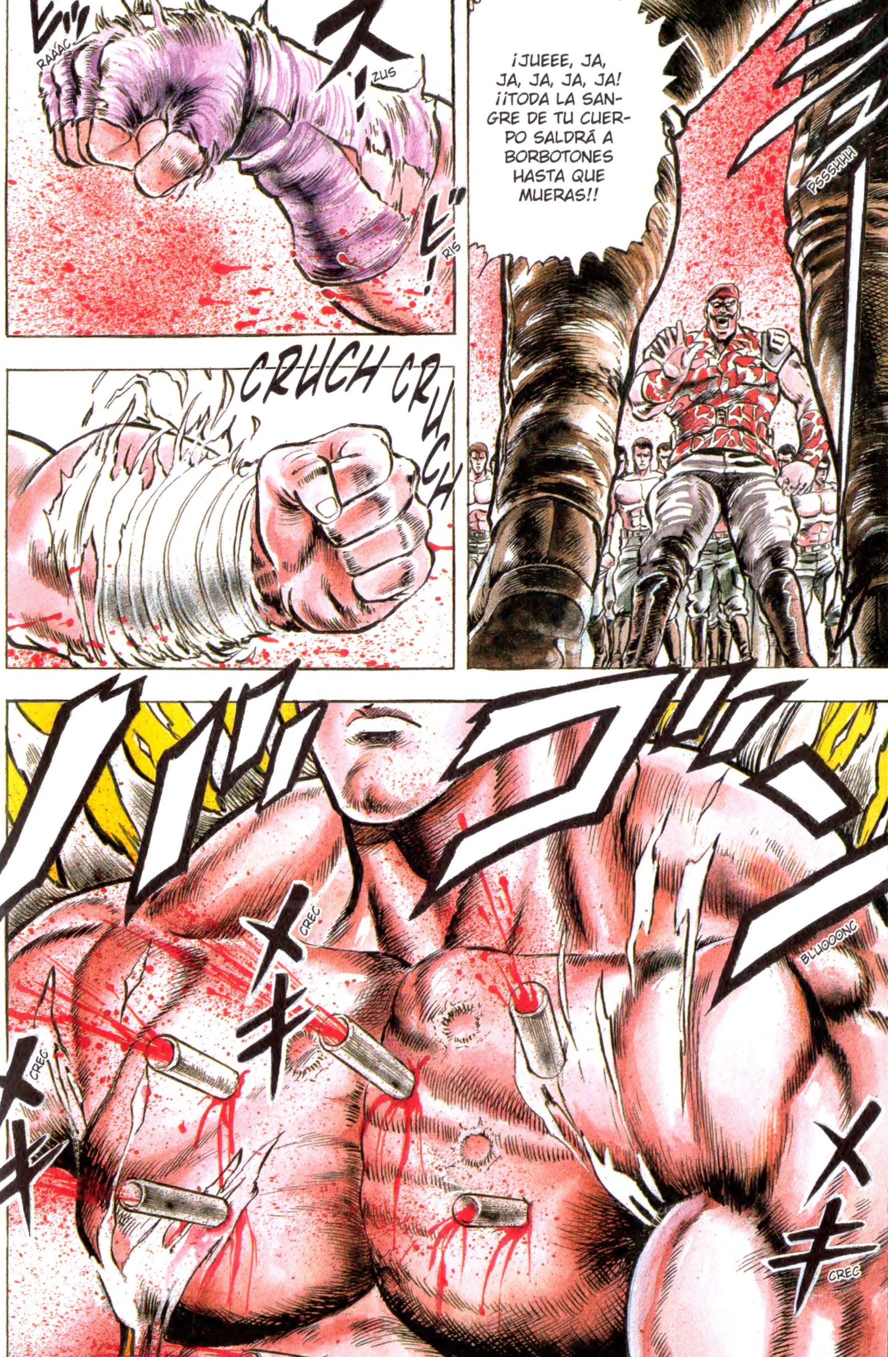
RAAAC
ZUS
RIS
¡JUEEE, JA, JA, JA, JA, JA! ¡¡TODA LA SANGRE DE TU CUERPO SALDRÁ A BORBOTONES HASTA QUE MUERAS!!
PSSSHHH
CRUCH CRUCH
CREC
BLUOOONC
CREC
CREC

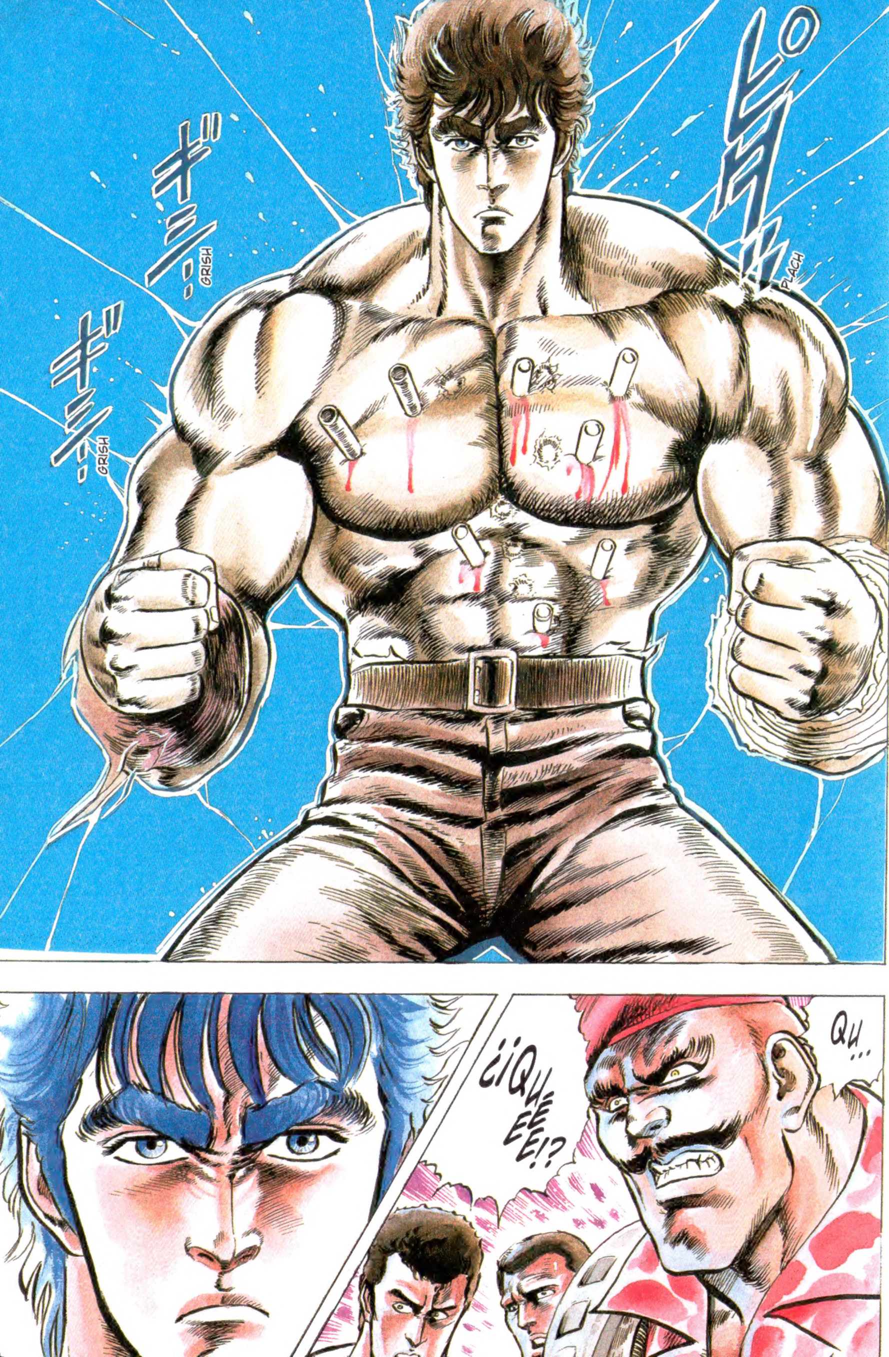
PLACH
GRISH
GRISH
QU...
¿¡QUÉEEE!?

ZUOOOM
カラーン
CLAAANC
カラン
CLONC
¡OOOH! VAYA, VAYA...
¡QUÉ GRAN OPORTUNIDAD! ¡CHICOS, ESTA PRESA ES TODA VUESTRA! ¡DEMOSTRAD LO QUE HABÉIS APRENDIDO EN LOS ENTRENAMIENTOS!

BLIIINK
¡¡SEÑOR, SÍ, SEÑOR!!
SI QUE-RÉIS CON-SERVAR LA VIDA, NO LO HAGÁIS.
HAY DE-MASIADA DIFERENCIA ENTRE VO-SOTROS Y YO.
¡JUAAA, JA, JA! ¡AH, VA-LIENTE IDIOTA!
¿¡CÓMO PIENSAS LUCHAR TÚ SOLO CONTRA TANTOS!? ¡¡ERES TÚ EL QUE VA A MORIR!!
JU...
JU, JU, JU.

ZRIS
TENÍA MUCHAS GANAS DE MATAR A ALGUIEN SIN NINGÚN TIPO DE MIRAMIENTO.
JE, JE, JE... ¡TE VAMOS A HACER PICADILLO!
¡SOMOS TANTOS TUS CONTRINCANTES QUE, CUANDO HAYAMOS TERMINADO CONTIGO, NO QUEDARÁ NADA! ¡PULVERIZAREMOS TUS HUESOS Y TU CARNE!
ZUUUM
PLECH

SHUUUF
HASTA QUE NO MURÁIS NO LO ENTENDERÉIS, POR LO QUE VEO.
¡ATACAD!

¡¡MATADLOOO!!
ZRANG
CLANC
FRAS
ZUS

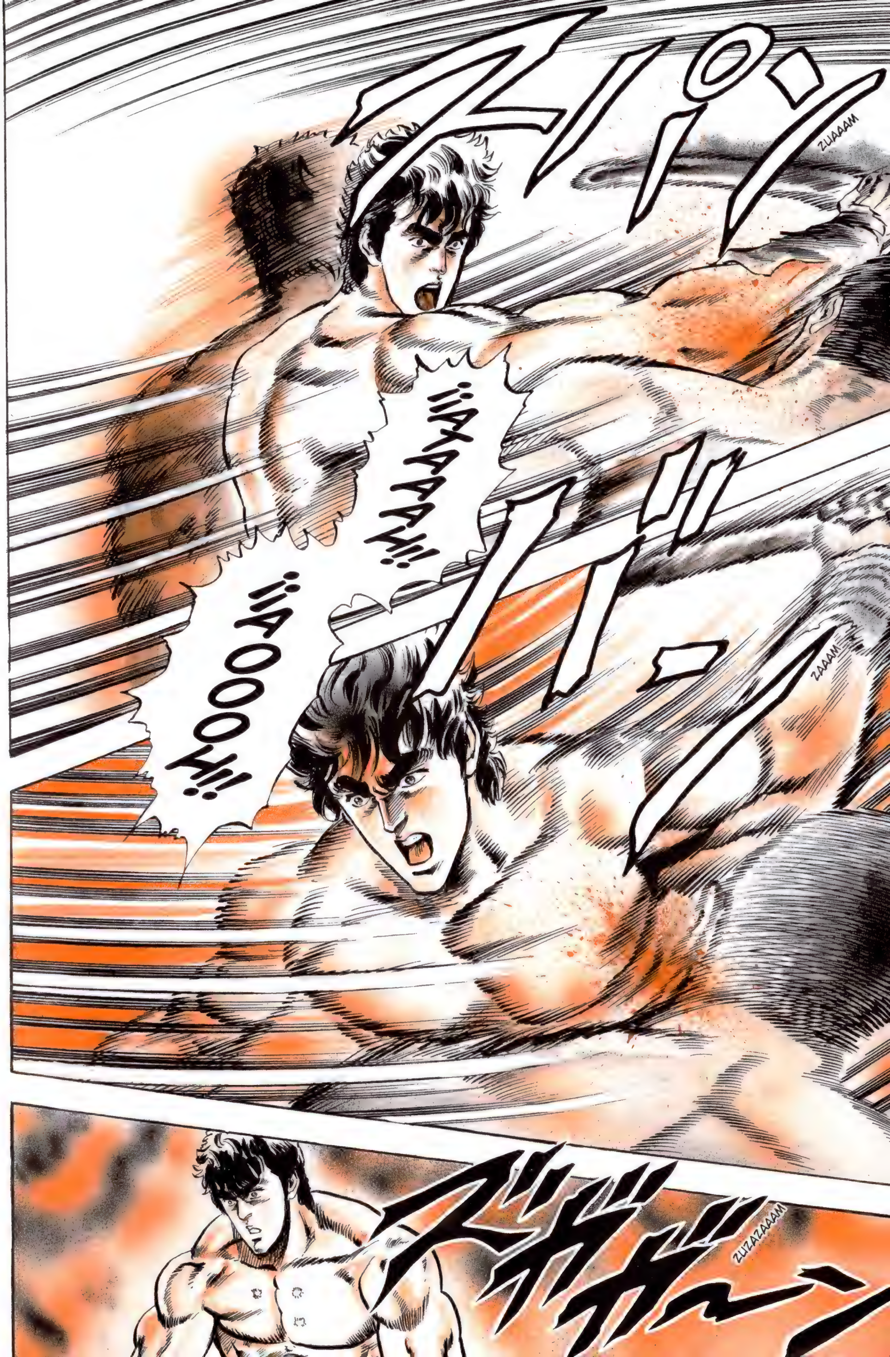
ZUAAAM
¡¡ATAAAAH!!
¡¡AOOOH!!
ZAAAM
ZUZAZAAAM

TAP TAAAP
¡¡OOOH!!
ZRAAAS
CRAAAC
¡OAAAA!!

ZUAM
FUOOOM
CLANCH
¡¡AAAAAH!!
CRAAACH
¡¡UOOOOH!!
¡¡HOAAAH!!
BA BA BAAAM
ZUUUBA

POTOOOF
¡BUFFF!
¡¡ALTO!!
ZRAS
¡LO MATARÉ YO!
TIENES UNA FUER-ZA SOBRE-HUMANA, ¿EH?
¡NO ABUNDAN LAS PRESAS COMO TÚ, DES-DE LUEGO! ¡ME OCUPARÉ DE TI PERSONAL-MENTE!

¡LO QUE ACABAS DE VER NO ES MÁS QUE UNA COMBINACIÓN DE TÉCNICAS MUY BÁSICAS DEL HOKUTO SHINKEN!
EL HOKUTO SHINKEN, DICE... NO SÉ QUÉ TE HAS CREÍDO. ¡NO HAY NINGÚN BOINA ROJA MEJOR QUE YO CON LOS CUCHILLOS, QUE LO SEPAS...!
¡TE VOY A MOSTRAR EL ARTE ASESINO DE ALGUIEN QUE HA CHUPADO LA SANGRE A MILES DE GUERRILLEROS!
ZUUUSH
CREEEEC
¡URIAAAAAH!
BLOOOSH
ZAAAF

¡JUAAA, JA, JA, JA! ¡¡SI ES ASÍ COMO PRETENDES ESQUIVAR MIS ATAQUES, NO VAS A DURAR MUCHO!!
ZOM
ZOM
ZOM
ZOM
¡SOY CAPAZ DE DAR 10 CUCHILLADAS POR SEGUNDO! ¡¡EN CUANTO TE PARES, TE ENSARTARÉ SIN PIEDAD!!
ZA
ZA
ZA
ZA
ZAAAM
STPPP
¡¡YA TE TENGOOO!!
¡DODODODOOOM

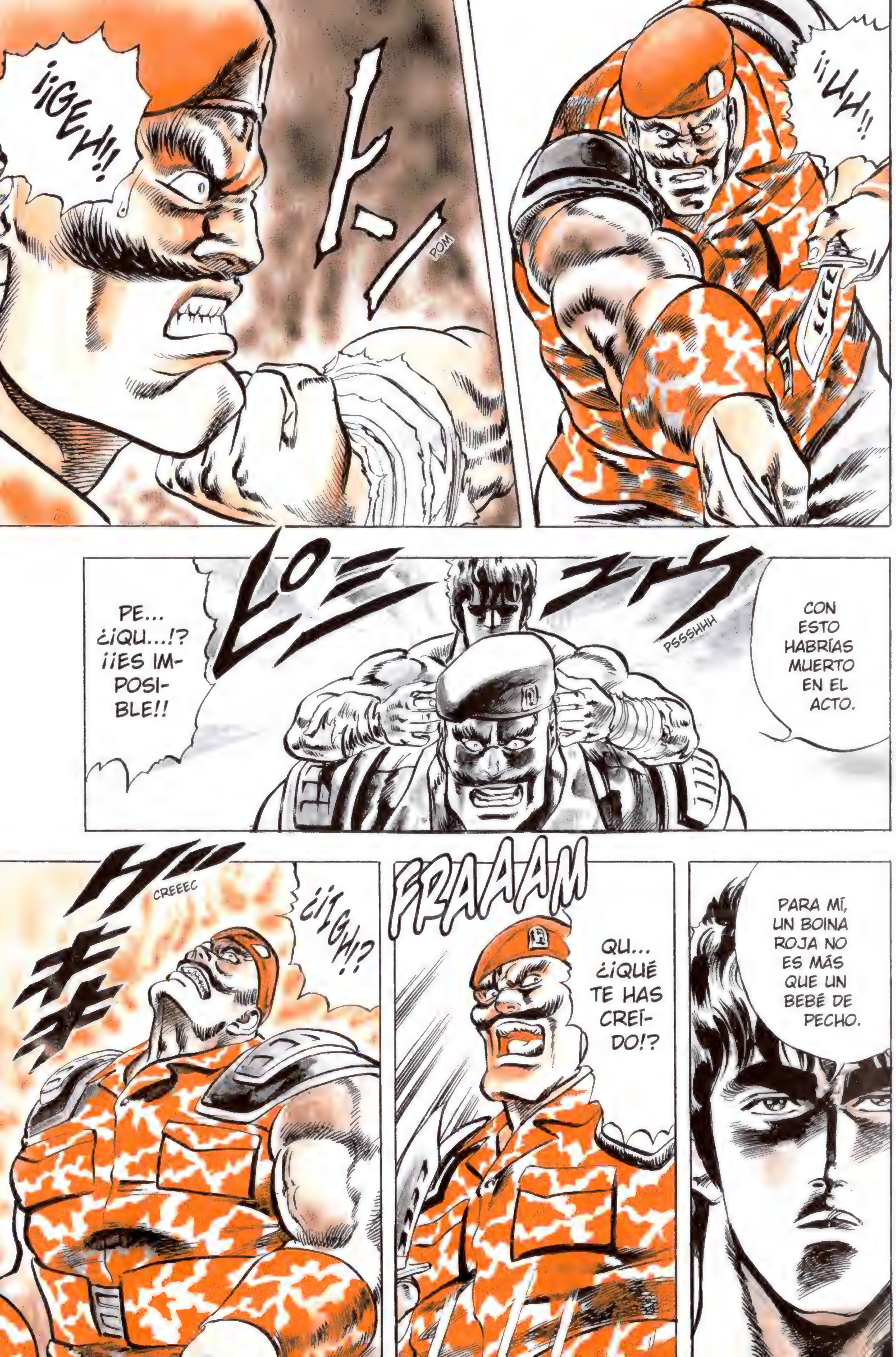
¡¡UH!!
¡GEH!!
POM
CON ESTO HABRÍAS MUERTO EN EL ACTO.
PSSSHHH
PE... ¿QU...!? ¡¡ES IMPOSIBLE!!
PARA MÍ, UN BOINA ROJA NO ES MÁS QUE UN BEBÉ DE PECHO.
FRAAAM
QU... ¿¡QUÉ TE HAS CREÍDO!?
CREEEC
¿¡IGH!?

QU... ¿¡QUÉ PASA!? ¡¡MI CUERPO NO RESPONDE!!
¡AUH!
URGH
UUUGH
CLOC
FRAAAS
¡¡UGH!!
SPLAAASH
ÑUIG
COFF
COFF
¡NO VAS A PODER ERGUIRTE CON TUS PROPIAS FUERZAS! ¡SI NO QUIERES MORIR AHOGADO ME VAS A DECIR DÓNDE ESTÁ TU JEFE!
¡¡I//GH!!
¡GAAAAGH!
SPLOOOSH
COOOF
¡GAAAAGH!
¡AU AU AU AU A!

¡AAAARGH!
SPLOOSH
¡PFAAAGH! ES... ¡ESTÁ ALLÍ! ¡¡EL CORONEL SE ENCUENTRA EN AQUELLA TORRE!!
FRAAAS
PE... PERO... ¡A MÍ QUIZÁ ME HAS VENCIDO, PERO NO PODRÁS CON ÉL! ¡¡ESTAMOS HABLANDO DE ALGUIEN CON SUPERPODERES!!
CROOOC
CROSH
SPLAAASH
CONQUE FUE EL CORONEL... QUIEN FUNDÓ ESTA ORGANIZACIÓN...
¡¡NO TAN DEPRISAAA!!

¡MALDITO IMBÉCIL! ¿¡EN SERIO PENSABAS QUE PODRÍAS SALIR VIVO DE AQUÍ SIN MATARME!?
BLAM
ME TEMO QUE NO TE HAS PERCATADO DE QUE YA TE HE MATADO...
CO... ¿CÓMOOO?
JU, JU, JU. MENUDA ESTUPID...
BUUUM
¡¡AAAAHIAAAAH!!

¡HYOOOOH!
HIEEE... AU... AUXILIO, POR FA...
CREC
CRRRC
¡¡BOOOOOGH!!
ÑUOOOG
POTOOOF
¿¡DE VERDAD CREÍAS QUE IBA A DEJAR VIVO A UN INDESEABLE COMO TÚ!?

GRIIIC
GRIGRIIIC
CAPÍTULO 15
Los bumeranes de la muerte
ÑIIIC
!?
BUUUF

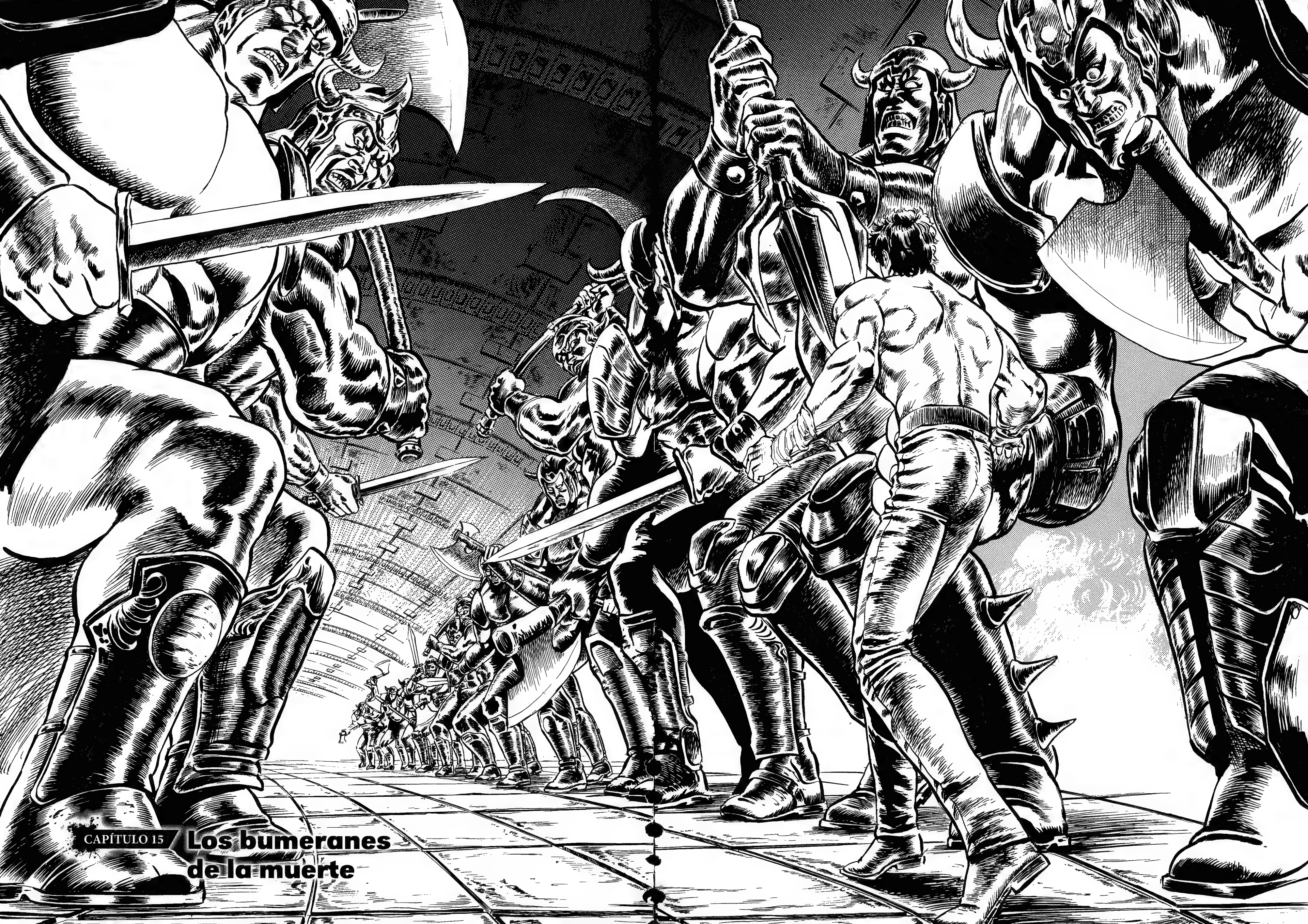
CAPÍTULO 15
Los bumeranes
de la muerte

PLIC
ZUUUM

CRACRAAAC
CROSH
CRAAASH
HAS ADIVINADO EN CUÁL DE LAS ESTATUAS SE OCULTABA EL GUARDIA, MUY BIEN.
POTOOOM
CRUSH
FRAS

JU... DICEN QUE LOS MEJORES CAZADORES DETECTAN LA PRESENCIA DE SUS PRESAS POR LA VIBRACIÓN DEL AIRE, ¿NO? POR LO QUE VEO, TÚ TIENES ALGUNOS CONOCIMIENTOS AL RESPECTO.
BUOOOOM

JAMÁS HABÍA PERMITIDO QUE UNA PRESA SE ME ACERCARA TANTO SIN DETECTAR SU PRESENCIA.
JU... ¡QUE SEPAS QUE YO HE REFINADO AL MÁXIMO MIS TÉCNICAS ASESINAS GRACIAS A LAS GUERRAS DE GUERRILLAS!
NADIE EN SU SANO JUICIO OSARÍA RETARME...

ANTES DE ENVIARTE AL INFIERNO ME PERMITIRÁS QUE TE HAGA UNA PRE- GUNTA.
¿CÓMO SE TE OCU- RRIÓ UNA AMBICIÓN TAN DESCABE- LLADA COMO LA DE GOD- LAND?
JU...
ASÍ QUE TE CREES CAPAZ DE VENCER- ME.
MUY BIEN. MI RESPUESTA SERÁ UN RE- GALO PARA QUE LO DIS- FRUTES DU- RANTE TU TRAYECTO AL MÁS ALLÁ.
LOS BOINAS ROJAS ERAN UN GRUPO DE MI- LITARES SIN TACHA, ORGA- NIZADOS ENTRE SÍ COMO UNA MÁQUINA PERFECTA- MENTE ENGRASADA.
¡Y TENÍAN FUERTES CONVICCIO- NES! ¡LEAL- TAD PARA CON SU BANDERA!

SIN EMBARGO... UNA VEZ, CUANDO ACUDÍ A LA MANSIÓN DEL GENERAL PARA COMPARTIR MI OPINIÓN CON ÉL... ME LO ENCONTRÉ TOTALMENTE BEODO...
JUAAA, JA, JA, JA, JA.
JA, JA, JA...
JAAA, JA, JA, JA, JA.
JUAAA, JA, JA.
PERO BUENO, CORONEL, SI TU TROPA NO ES MÁS QUE PURA FACHADA.
¡POR MUCHOS HOMBRES COMO TÚ QUE HAYA, NADA TENÉIS QUE HACER ANTE UN SOLO DEDO MÍO, CAPAZ DE PULSAR EL BOTÓN DE LOS MISILES!
JUAAA,
JA, JA, JA,
JA.

ALLÍ ESTABAN ALTOS CARGOS DEL GOBIERNO Y REPRESENTANTES DE GRANDES CORPORACIONES: LA CLASE DE GENTE QUE, *DE FACTO*, MANEJA UN PAÍS...
¡LA VIVA PERSONIFICACIÓN DE QUIENES DOMINAN Y ORDENAN A LOS MILITARES!
¡¡NO ENTRENAMOS A VIDA O MUERTE PARA JURAR LEALTAD A CERDOS CORRUPTOS COMO ESOS!!
¡MÁS TARDE, ESOS CERDOS ASQUEROSOS QUISIERON ASEGURARSE SUS BENEFICIOS Y, PARA ELLO, TOMARON LA MEDIDA MÁS ESTÚPIDA POSIBLE!
PULSARON EL BOTÓN QUE JAMÁS DEBÍA SER PULSADO... ¡¡PRETENDÍAN SOLUCIONAR SU PROBLEMA DE UN PLUMAZO!!

Y TODO QUEDÓ ARRA-SADO...
¡¡LOS CERDOS SE DEJA-RON LA VIDA EN ESE ACTO SUICIDA MIENTRAS QUE NOSOTROS, GRACIAS A NUESTROS CUERPOS BIEN ENTRENADOS, LO-GRAMOS SOBREVIVIR!!
¡¡DIOS NOS ES-COGIÓ A NOSO-TROS!!

¿QUEDA CLARO? ¡EL MISMO ERROR NO SE PUEDE VOLVER A COMETER!
¡PARA ELLO SE REQUIERE QUE SEAMOS UNA SOLA RAZA, CON LA MISMA ESCALA DE VALORES, PERFECTAMENTE UNIFICADA Y SUPERIOR!
¿¡Y NO TE DAS CUENTA DE QUE ESO MISMO ES UN ERROR!?
¿CÓMOOO?
ZUAAAS
ZRAAANG

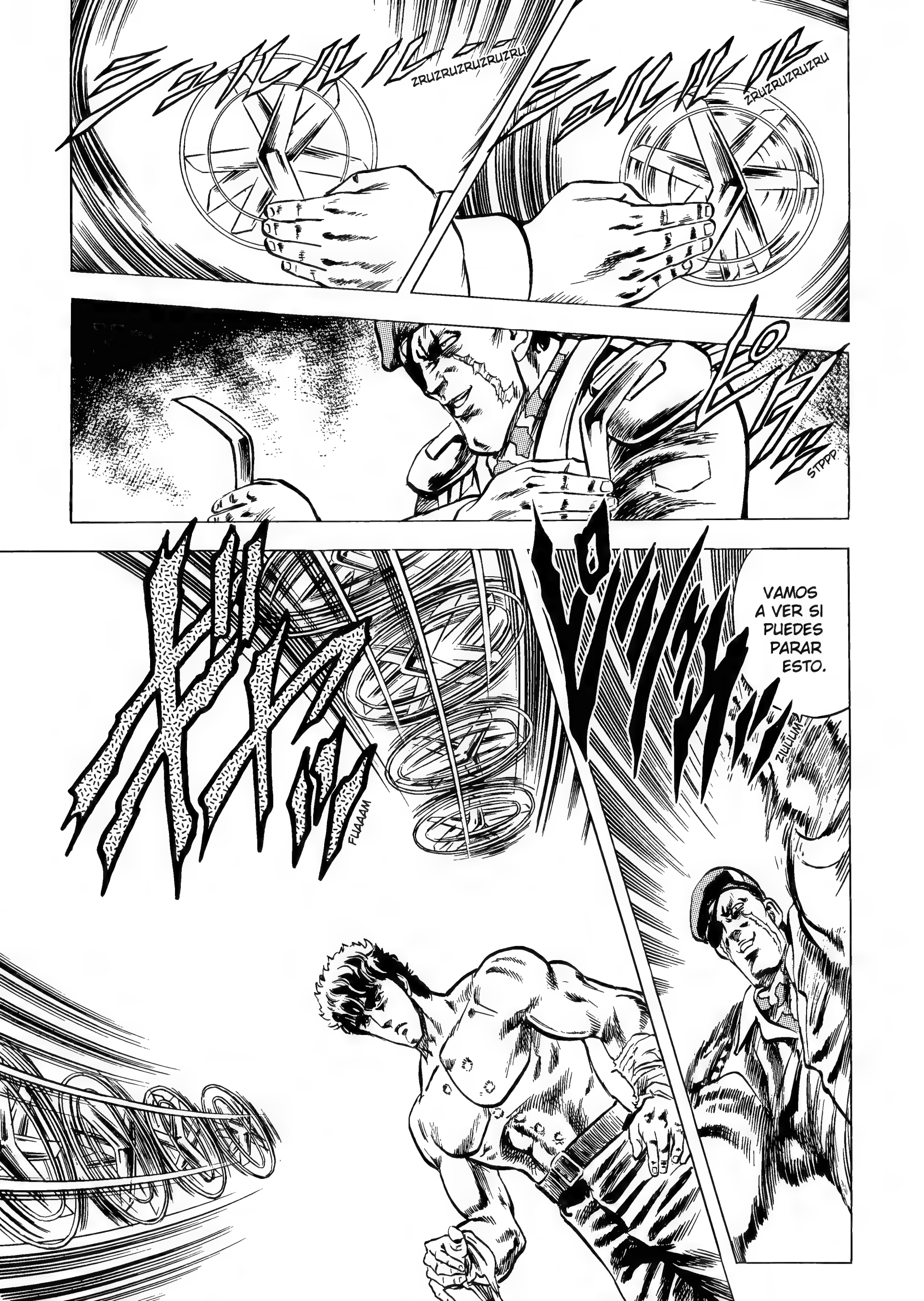
ZRUZRUZRUZRUZRU
ZRUZRUZRUZRU
STPPP
VAMOS A VER SI PUEDES PARAR ESTO.
ZIULULUM
FUAAAM

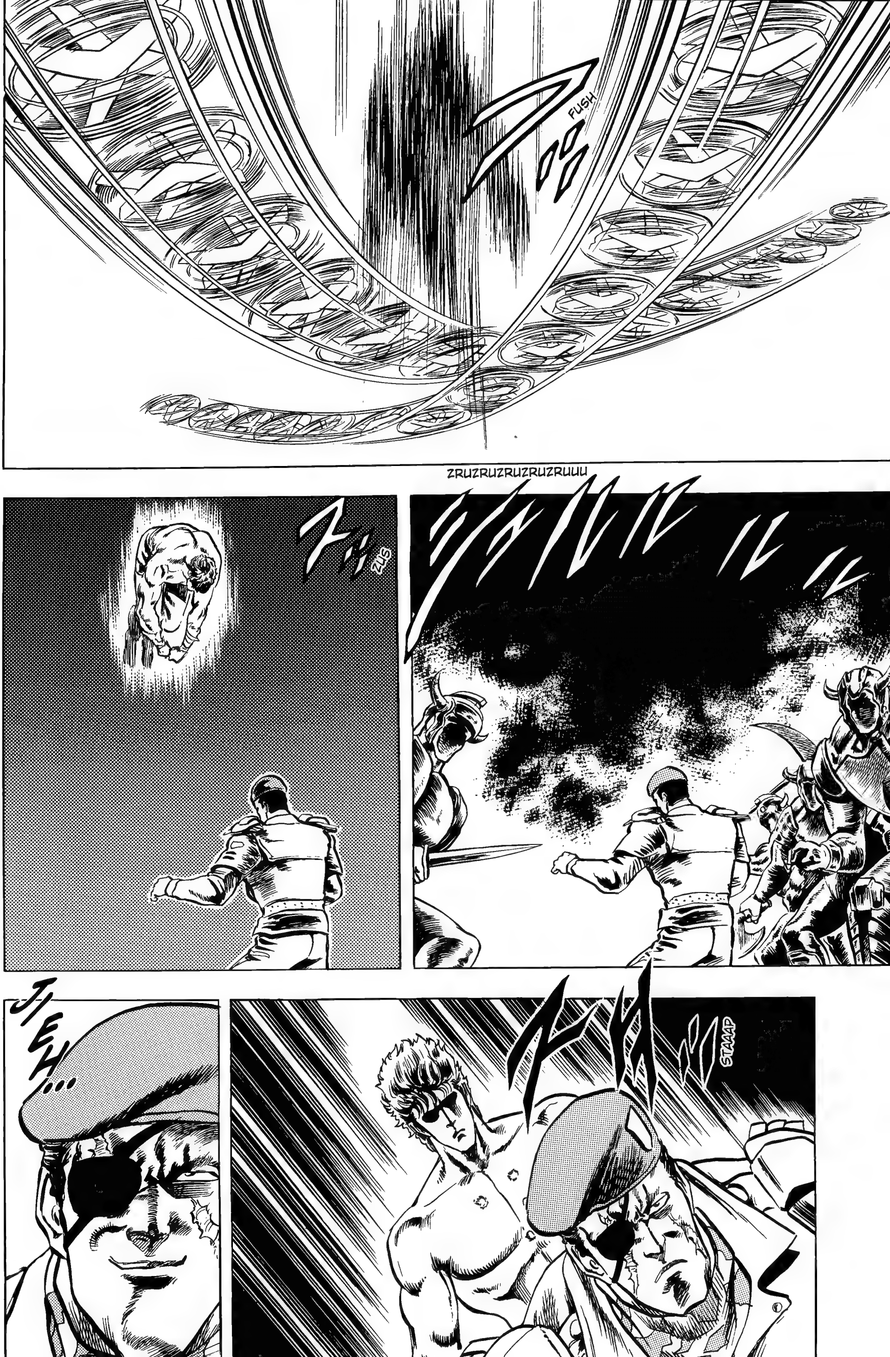
FUSH
ZRUZRUZRUZRUZRUUU
ZUS
STAAAP
JIEH...

¡¿UGH!?
ZUBAAAF
¡¿QU...!?
CLUUUC
PLAAACH

BLOP
BLOP
¿¡POR QUÉ!?
JU, JU...
JU... SOY CAPAZ DE PREVER TUS MOVIMIENTOS.
¡¡SÉ DE ANTEMANO CÓMO VAS A ACTUAR!!
EL CORONEL TIENE SUPERPODERES.
¡¡AH!!
¡¡ALLÁ VOY!!

FUOOOSH
ZIUUUM

FUAAAM
FUSH
ZRUZRUZRUZRUZRUUU
ZAS
CLACH

!?
FRIIIS
ZTAAAP
CRASH
BLAM
CRASH

¡¡¡!!!
FRAS
CRSSS
CRSSS
ESTA HA SIDO LA DANZA FLUIDA DEL EXTREMO VACÍO DEL HOKUTO SHINKEN. ¡HOKUTO SHINKEN KŪKYOKU RYÔBU!
¡¡ES INÚTIL QUE ME ATAQUES, SEA POR DONDE SEA!!
¿POR QUÉ? ¿POR QUÉ TE PRESTAS A CORRER UN PELIGRO TAN GRANDE PARA ACABAR CONMIGO?
¿¡QUÉ ES LO QUE TE MUEVE!? ¿¡CUÁL ES TU OBJETIVO!?
YO YA NO TENGO NINGÚN OBJETIVO.
¡¡LO HE PERDIDO TODO!!
SOLO...

TODAS ESAS LÁGRIMAS QUE VIERTEN TANTOS Y TANTOS NIÑOS PEQUEÑOS, VÍCTIMAS DE ENAJENADOS COMO TÚ... TODA SU TRISTEZA...
...ME LAS HE TRAÍDO CONMIGO...
¡¡VOY A PONER PUNTO FINAL A TODAS TUS AMBICIONES!!
GUOOOH

CAPÍTULO 16
Lágrimas que truncan ambiciones

ZRAZRAS
ZRSSS
AH, CLARO, ENTONCES TÚ ERES EL TIPO ESE QUE DOMINA EL LEGENDARIO PUÑO ASESINO DEL HOKUTO SHINKEN, ¿EH?
EN MI CASO, HE ESTUDIADO EN PROFUNDIDAD TODO TIPO DE MÉTODOS ASESINOS Y HE APRENDIDO A APLICARLOS.
ENTRE ELLOS, UNO DE LOS QUE SE ME DAN MEJOR ES EL DE CIERTA ARTE MARCIAL CHINA.
SUPONGO QUE TE SUENA EL PUÑO ASESINO MÁS PODEROSO DEL MUNDO: EL NANTO MUON-KEN.
ES UNA VARIACIÓN DEL NANTO SEIKEN...

ZRAAAS
JU, JU... ¡¡NO TE QUEDARÁ MÁS REMEDIO QUE FENECER DESGARRADO SIN SER CAPAZ DE ROZARME SIQUIERA!!
ZRIU
ZRIU
ZRIU
ZRIU
ZRIUUU
FRUAAAS
¡¡AAAAAAAH!!
FIUUU

ZAZAZAAAM
SHUM
JU...
FIUS
¡OAAAH!
¡JUAAA, JA, JA, JA! ¡TE HE DICHO QUE SOY CAPAZ DE PREVER TODOS TUS MOVIMIENTOS!
ZU
BA
BA
BA
BA
BA

¡¡TE VOY A IR DESPEDAZANDO POCO A POCO!!
ZRAAAG
FRAAAS
DRUUUG
ZUS
FUUU...
¡HAAAAH!
GRAAAGRAAAGRA

¡FUAAAAAAH!
!?

ZUS
STPP
...
¿Y ESO QUÉ ES!?
ERES CAPAZ DE PREVER LO QUE HARÉ GRACIAS A LOS CASI IMPERCEPTIBLES MOVIMIENTOS DE LAS PUPILAS Y LA MUSCULATURA DE MI CUERPO.
PERO UNA VEZ QUE HAYA CONSEGUIDO BORRAR TODO RASTRO DE MI PRESENCIA YA NO VAS A PODER.
JU... BIEN, EN ESE CASO YO TAMBIÉN BORRARÉ MI PRESENCIA.
TE VAS A ENTERAR DE CÓMO NOS LAS GASTAMOS LOS BOINAS ROJAS.
¿CÓMO VAS A LUCHAR A CIEGAS?
EN ESTOS MOMENTOS ERES POCO MÁS QUE UN MUEBLE.

FUAAASH

¡¿Qu...!?
CHAS
ZUS
¡¡

GRUCH
PLAAAS
GLOOOSH
¡¡OAAAAH!!
BABABAAAM

¡HYAAAAH!
¡¡BUUUGH!!
Whhhnananana
P.OTOOOF

FRAS
FRAS
PE... PE... PERO ¡¡ESTO NO PUEDE SER!!
HA... HAS CONSEGUIDO TOCAR MI CUERPO...
RECONOZCO QUE TIENES UNAS CAPACIDADES FUERA DE LO COMÚN, PERO EN ÚLTIMA INSTANCIA NO ES MÁS QUE EL RESULTADO DE 20 O 30 AÑOS DE ENTRENAMIENTO.
ZRAS
EN MI CASO, AL DOMINAR EL HOKUTO SHINKEN, CORRE POR MIS VENAS SANGRE ASESINA QUE HA IDO PASANDO DE GENERACIÓN EN GENERACIÓN, DE PADRES A HIJOS, A LO LARGO DE 2.000 AÑOS.
YO YA ERA UN ASESINO EN EL INSTANTE DE NACER.
NO... ¡NO PUEDE SER...!
ZRAS

¡¡KEN!!
LI... ¡¡LIN!!
Y... Y... ¡¡YO TAMBIÉN LUCHARÉ!!
!?
ZAS
PEDAZO DE IDIOTA... ¡¡YO NO SÉ NADA, QUE CONSTE!!
¡¡NO TE ACERQUES, LIN!!

DI... ¡¡DIOS NO ME HA ABANDONADO!!
CLACH
¡JEEEH!
¡¡JUA, JA, JA, JA, JA, JAAA!!
ZUUUM
CLACH
¡¡PAAH!!

CLACH
ZRACH
BUFFF...
KE...
¡KEN!
¡¡NGH!!
POOOM
!?

CHAC
KE... ¡KEN!
¡JUAAA, JA, JA, JA, JA! ¡MIRA QUE LLEGAS A SER IMBÉCIL! ¡LA COMPASIÓN HACE MELLA EN TU POTENCIAL!
¡¡ESE BRUTAL PODER DEL QUE HACÍAS GALA HACE UN MOMENTO SE HA DILUIDO EN UN INSTANTE POR CULPA DE UNA SIMPLE NIÑATA!!
¡KEN!
NO TE PREOCUPES.
¡¡CON ESA HERIDA NO VAS A PODER PELEAR!! ¡¡HA LLEGADO EL MOMENTO DE ASESTARTE EL GOLPE DE GRACIA!!
¿TÚ CREES?
¡¡UAAAAAAH!!
A... ¡AAAY!
¡GYAAAAGH!
¡MIS OJOS! ¡¡MIS OJOOOOS!!

¡UAAAAAH!
ZUAAAM
HE PRESIONADO TU PUNTO DÔMEI, "CLARIDAD PUPILAR".
¡¡ES TU TURNO DE RETORCERTE IMPOTENTE EN LAS TINIEBLAS!!
CLAAANC
!?
¡¡AAAH!!
ZUUUS
UH... ¡UAAAH! ¡NO TE ACERQUES! ¡¡NO TE ACERQUES A MÍ!!
ZUM
ZUUUM
ZUM
FLISH
¡¡DEJA DE RESISTIRTE INÚTILMENTE!!

¡¡GEEEH!!
TOOONCH
ZRUS
PUÑO QUEBRANTAHUESOS HOKUTO. ¡HOKUTO KAIKOTSUKEN!
URGH...
CÓ... ¿CÓMO ES POSIBLE...?
CO... CON EL PODER QUE TÚ POSEES, CUALQUIER COSA ES POSIBLE... ¡INCLUSO LA CONSTRUCCIÓN DE GODLAND QUE YO ME PROPONÍA...!

PE... PERO LOS USAS PARA ESTO...
¿NO TE ARREPIENTES...?
ZRAAAS
¡¡HAAAAH!!
¡¡AOOOEEEH!!
CREEEC
CRRRCCC
CREC
CRRRCCC

CROOOCH
¡HEEEGH!
PRUAAACH
CLIC
TAP
KE... ¡KEN!
PLOOOF

¡LO SIENTO! ¡LO SIENTO MUCHO!
JAMÁS ME ARREPENTIRÉ DE ALGO ASÍ...

CAPÍTULO 17
El enviado del pueblo natal

FUOOOM
URGH...
UF...
ARF...
AGH...
NGH
SEÑORA... TODOS...
ESPE-RADME, NO FA-LLARÉ Y...
ARF...
AGH...

AGH...
ARF...
CRSSS
CRS
¡AH!
CRAAAC
GLUUUC
¡¡WAAAAH!!
ÑAG
UUUH... QU... ¿QUIÉN ES...?
FUUU

AUH...
UH...
GLUB
GLUUUB
NGH
ZUS
¡AAAAH!

GR... GRA-CIAS... QU... ¿QUIÉN ERES ...?
ES DIOS...
BAR
BAR
OB BAR

CRÁAASH
...
¡AAAH! PERO ¿¡DE QUÉ VAS!? ¡JOLINES, MENUDO DESPERDICIO!
¡¿EH!?
PE... PERO SI ERES TÚ... ¿¡AÚN ESTÁS VIVO!?
¡KEN!
¿¡QUÉ HAS ESTADO HACIENDO DESDE QUE NOS DEVOLVISTE AQUÍ DESPUÉS DE LO DE GODLAND!?
UN POCO DE LIMPIEZA...
GODLAND HA DEJADO DE EXISTIR.
EN... ENTONCES ERA VERDAD...

¡JUA, JA, JA, JAAA! ¡¡QUE SE JODAN!!
¿¡TE LO CREES AHORA O NO, BARMAN!?
¡PUES CLARO, SI YA TE LO DIJE! ¡GODLAND HA CAÍDO! ¡Y ESTE HOMBRE NO ES UNA PERSONA NORMAL Y CORRIENTE!
S... SÍ, PERO...
ASÍ QUE GODLAND...
¿Y TÚ POR QUÉ TE PONES TAN GALLITO, SI NO HICISTE NADA?
NO... NO DIGAS ESO...
ぬ
¡NUGH!
...
¿TÚ ERES EL TIPO QUE APLASTÓ GODLAND SOLITO...? PORQUE TE ESTÁBAMOS BUSCANDO...

ME BUSCABAIS...
HEMOS OÍDO RUMORES SOBRE TI.
Y ESTÁBAMOS PENSANDO EN OFRECERTE UN PUESTO EN NUESTRA ORGANIZACIÓN. ¡NOS IRÍA DE PERLAS TENERTE! ¡CUALQUIER COSA SERÍA POSIBLE!
...
¡NO TAN DEPRISA!
¡ESTAS COSAS HAY QUE HABLARLAS PRIMERO CON EL MÁNAGER! ¡O SEA, CONMIGO!
FRAS
¡¡TÚ NO TE METAS, ENANO!!
PLOOOCH

CRAAAS
¡¡BAT!!
CLANG
¿QUÉ NOS DICES? NO VA A SER A CAMBIO DE NADA, OBVIAMENTE. TE VAMOS A COMPENSAR DEBIDAMENTE.
AH, VAYA, TIENES UN BUEN FÍSICO, SÍ.
POC
!?

HM... ¡¡SIETE CICATRICES EN EL PECHO!!
QU... ¿¡QUÉ ES ESTO!?
EL... EL QUE SE CARGÓ A LA BANDA DE KING POR SÍ SOLO ERA UN...
EH...
NO ME TOQUÉIS CON VUESTRAS SUCIAS MANOS.
CROOOSH

ZUAAAM
ZRAAAC
POTOF
CRAAAS

¡¡CABRÓN!!
¡¡ALTOOOOOO!!
PIC
QUÉ ESCANDALERA... ¡SILENCIO, MALDITA SEA!

S... SÍ, CLA-RO.
ピクッ!!
PIIC
¿ESTÁS BIEN, BAT?
N... ¡NO, NO LO ES-TOY!
...
ギイー!
ÑIIIC

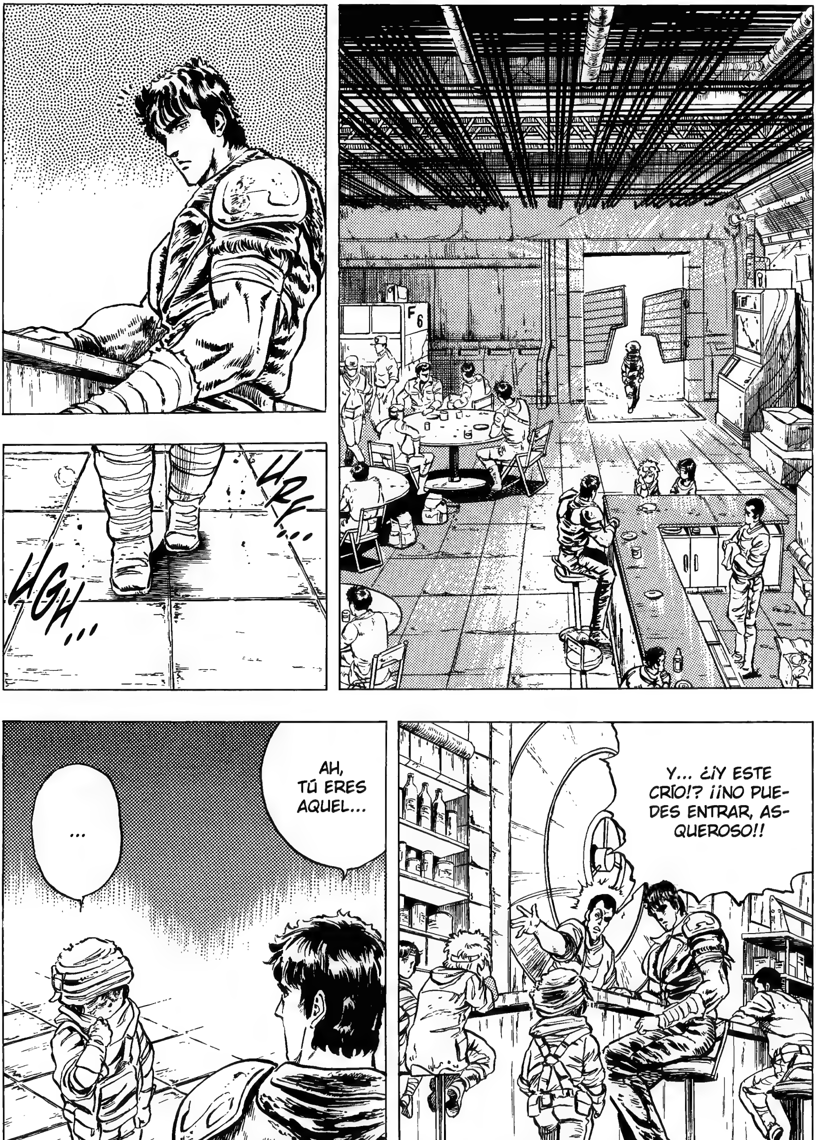
URF...
UGH...
...
AH, TÚ ERES AQUEL...
Y... ¿¡Y ESTE CRÍO!? ¡¡NO PUEDES ENTRAR, ASQUEROSO!!

¡POR FAVOR! ¡AYUDA A MI PUEBLO!
¡¡A LA SEÑORA Y A TODOS LOS DEMÁS!!
¿¡EH!?
VA... VAYA, YA APARECE OTRO RARITO.
MADRE MÍA... ¡QUÉ GUARRO VAS!
¡TOMA, LÁVATE LA CARA POR LO MENOS!
PLAAAF
¡GRACIAS!
FRUS
FRUS
¡OYE, AQUÍ NO ESTAMOS PARA AYUDAR A NADIE, ¿VALE?! ¡¡ASÍ QUE TE LARGAS!!
GRACIAS...
¡NO ME LO DEVUELVAS! ¡¡Y NI TE ACERQUES!!

ÑAPAAG
TAKI... ¡¡PERO SI ERES TÚ, TA-KI!!
...
!?
SI ES QUE...
¿ACASO ESTÁS CIEGO?
CŌ... ¿CÓMO QUE "ESA VOZ"...?
¡PERO OYE!
¡¿EH!?
ES... ESA VOZ ES... ER... ¡¡ERES TÚ, BAT!!
¡¡AH!!
PE... PERO OYE, ¿QUÉ TE HA PASADO? CÁLMATE Y CUÉNTANOSLO. ¿¡POR QUÉ ES-TÁS CIEGO!?
¡¡BAAAA!!
FRAAAS
BLOP
BLOP

¿¡EH!? ¿¡HAS VENIDO CAMINANDO POR EL DESIERTO!? PO... ¿¡POR QUÉ!?
LLEVO RECORRIENDO EL DESIERTO DESDE QUE SALÍ DEL PUEBLO... AUNQUE VEO UN POCO, ESO SÍ.
CRE... CREO QUE LOS RAYOS ULTRAVIOLETAS ME HAN FASTIDIADO LA VISTA...
PE... PERO BUENO... ¡¡NO ME DIGAS QUE LA VIEJA SIGUE VIVA!!
HM... PORQUE EL POZO DEL PUEBLO SE SECÓ DE REPENTE Y YA NO DA MÁS AGUA... TODOS ABANDONAMOS EL PUEBLO...
...PERO LA SEÑORA QUISO HACER UN POZO NUEVO ELLA SOLA PARA LOS NIÑOS HUÉRFANOS COMO YO... ¡LO QUE PASA ES QUE SIN AYUDA NO VA A PODER!
¡PERO NECESITAMOS MANOS! ¡¡NOS HACE FALTA QUE NOS AYUDEN HOMBRES FUERTES!!
¡SALDRÁ AGUA! ¡¡SEGURO QUE SÍ!!
KEN...
¿EH...? HM... HMMM...
OYE, BAT...
¿HAS VENIDO A POR MANO DE OBRA? ¡PERO NADIE SE VA A PRESTAR A ESO EN LOS TIEMPOS QUE CORREN!

DIME, BAT... ¿DÓN-DE ESTÁ TU PUEBLO?
¡¿EH!?
ASÍ QUE AGUA...

¡VENID AQUÍ!
¡SÍ, SEÑOR!
OS LO HE DICHO MIL Y UNA VECES.
SI QUERÉIS TENER LARGAS VIDAS, NO DEBÉIS ENFRENTAROS A TIPOS MÁS FUERTES QUE VOSOTROS...
¡UUURGH!
GROCH
CLANC
¡NO TENÉIS LO QUE HAY QUE TENER PARA SER MIS SUBORDINADOS!
CROOOCH

BRM
BRM
BRM
BRM
BRM
¡¡HEMOS ENCONTRADO EL OASIS QUE ESTÁBAMOS BUSCANDO!!

CAPÍTULO 18
Por un buche de agua...

¡HYAAAH! ¡ESTO ESTÁ HECHO POLVO! ¡NO ME EXTRAÑA QUE SE LARGARAN TODOS! ¡VÁMONOS, KEN!
¿ENTONCES HEMOS LLEGADO YA, BAT?
SÍ, PERO ME PARECE QUE HEMOS LLEGADO DEMASIADO TARDE. ¡LA VIEJA YA ESTARÁ CRIANDO MALVAS!
NO, SEGURO QUE ESTÁ EN EL NUEVO POZO.

¡Y HE ENCONTRADO A UN SEÑOR QUE NOS AYUDARÁ!
¡SEÑORAAA! ¡HA VUELTO BAAAT!
¡OH! AHÍ, SEGURO.
¡EH, VIEJA, JODER! ¿¡NO ME VAS A DAR LA BIENVENIDA NI NADA!? ¡QUE HE VUELTO!
CLONC
¿¡AAA AY!?
PLOC
PLOC
¿¡QU...!?

¿¡CÓMO PUEDES TENER LAS NARICES DE VOLVER!? ¡¡ESTÚPIDO HIJO VAGO QUE NO PIENSA MÁS QUE EN PASARLO BIEN!!
...
¡¡VIEJA DE LOS COJONEEES!!
¡UAAAH!
¡HERMANITOOO!
¡¡HOLA, BAT!!
EH... ¡EH!
GRACIAS POR VENIR.
JIEEE...
ME LLAMO TOYO. ESTARÉIS CANSADOS.
SE... ¿¡SEÑORA!?

¡¡SEÑO-RAAA!!
¿¡HM!?
OYE, ¿POR QUÉ LLEVAS LOS OJOS VEN-DADOS?
NO TIENE POR QUÉ PREOCUPARSE. TENÍA LOS OJOS MALTRECHOS TRAS UN LARGO VIAJE POR EL DESIERTO...
IRÁ MEJORAN-DO POCO A POCO SI SE LO VA CUIDANDO ASÍ.
OH, VAYA.
¡ME ENCANTA QUE HAYAS PO-DIDO VOLVER SANO Y SALVO DESPUÉS DE MARCHARTE SIN PREVIO AVISO!
HOY YA ES TARDE. IREMOS A DESCANSAR; YA NOS PONDRE-MOS MANOS A LA OBRA MAÑANA.
VENGA... VAMOS, PASAD ADEN-TRO.

ESTARÉIS SEDIENTOS DESPUÉS DE UN VIAJE TAN LARGO.
¡OH! ¡FANTÁSTICO!
ZAS
GLOB
GLOB
...
¿HM!? ¿QUÉ PASA, TAKI? ¡BEBE TÚ TAMBIÉN, HOMBRE!
PE... PERO ESTO...
SIN REPAROS.
VA... VALE...

¿SE ENCARGA DE TODOS ESTOS NIÑOS?
AJÁ...
TODOS SON HUÉRFANOS: ALGUNOS HAN VISTO CÓMO ASESINABAN A SUS PADRES Y OTROS FUERON ABANDONADOS POR ESTORBAR.
YO ME ENCARGO DE CUIDARLOS.
LOS CONSIDERO HIJOS MÍOS A TODOS LOS EFECTOS.
A TODOS LOS QUIERO MUCHO.
¡QUE SEPAS QUE YO NO ME CONSIDERO HIJO TUYO! ¿¡VALE!?
¿¡QUÉ TE CREES!? ¿¡QUE YO CONSIDERO UN HIJO A UN GAMBERRO COMO TÚ!? ¡PORQUE NO!
GRUB
¡¡BAH!!
FRAAAS
JU...
ESA CLASE DE TONTAINAS SON LOS QUE MÁS CARIÑO ME DESPIERTAN...

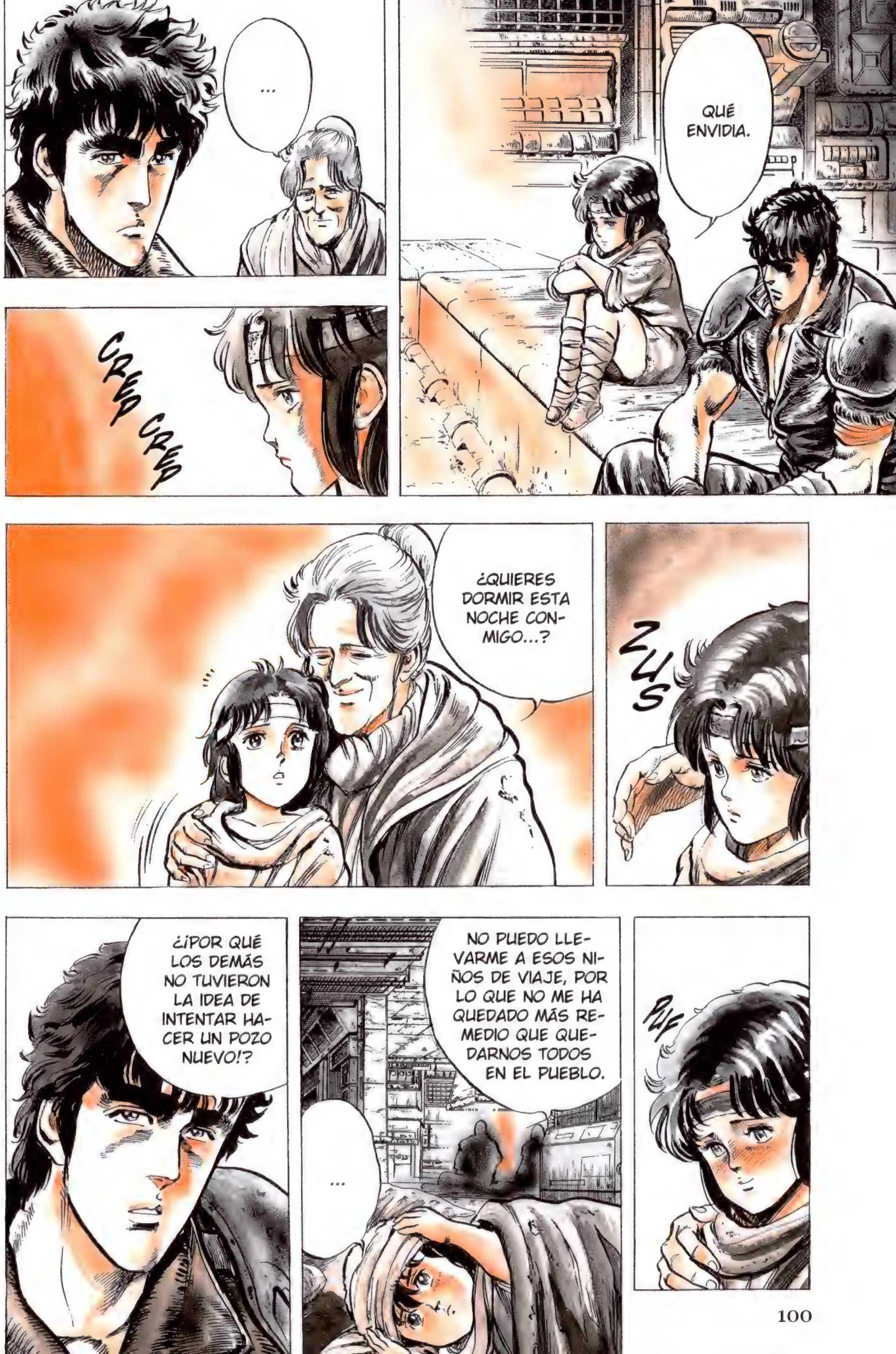
...
QUÉ ENVIDIA.
CREP CREP
¿QUIERES DORMIR ESTA NOCHE CONMIGO...?
ZUS
¿¡POR QUÉ LOS DEMÁS NO TUVIERON LA IDEA DE INTENTAR HACER UN POZO NUEVO!?
NO PUEDO LLEVARME A ESOS NIÑOS DE VIAJE, POR LO QUE NO ME HA QUEDADO MÁS REMEDIO QUE QUEDARNOS TODOS EN EL PUEBLO.
...
PUF

¡SALDRÁ AGUA SÍ O SÍ! LO DIJO UN GEÓLOGO QUE VIVÍA CON NOSOTROS.
LO QUE PASA ES QUE HAY UNA CAPA ROCOSA MUY GRUESA Y NO HAY MANERA DE PERFORARLA... POR ESO TODOS SE RINDIERON.
SIN EMBARGO... YO NO PUEDO PERMITIRME ESE LUJO...
...
¡KEN!
¡KEN!
¿QUÉ OCURRE?
ES... ¡ES QUE TAKI SE HA IDO AL PUEBLO VECINO A ROBAR AGUA PARA DÁRSELA A LA VIEJA!
¡COMO LO ENCUENTREN TOMANDO AGUA AJENA NO VA A VOLVER VIVO! ¡¡ADEMÁS, EN ESE POZO HAY UN GUARDIÁN TERRIBLE!!

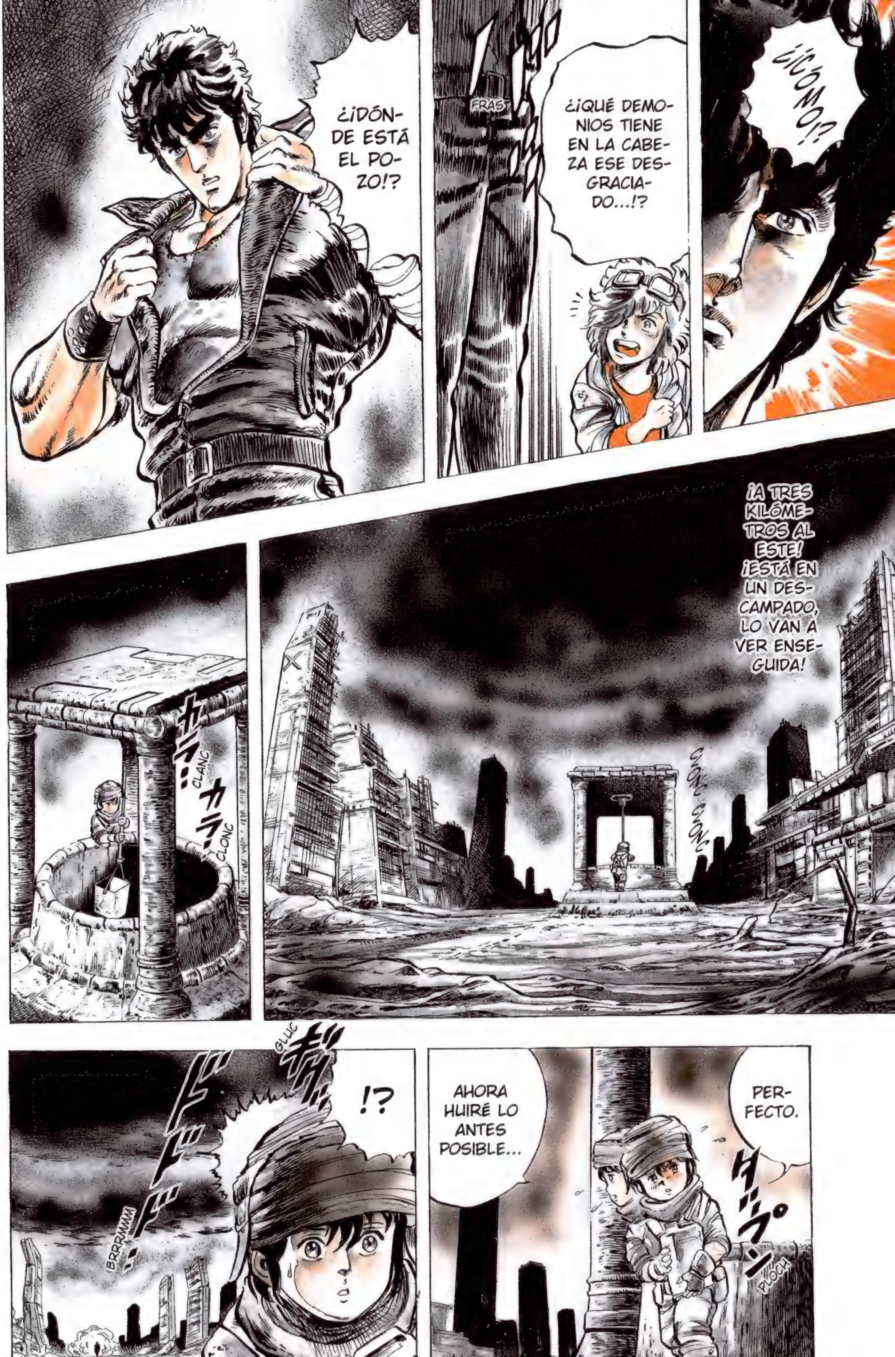
¡¿CÓMO!?
FRAST
¿¡QUÉ DEMONIOS TIENE EN LA CABEZA ESE DESGRACIADO...!?
¿¡DÓNDE ESTÁ EL POZO!?
¡A TRES KILÓMETROS AL ESTE! ¡ESTÁ EN UN DESCAMPADO, LO VAN A VER ENSEGUIDA!
CLONC CLONC
CLANC
CLONC
PERFECTO.
PLOCH
AHORA HUIRÉ LO ANTES POSIBLE...
GLUC
!?
BRRRMMM

BRRRM
BRRRMMM
BRRRM
TAP TAP
NO... NO PUEDE SER...
BRRRMMM
¡ARF!
¡AAAGH!
TAP
TAP
TAP
ZRAAAC
¡¡MALDITA RATA DE ALCANTARILLA!!
¡¡MUEREEE!!
FIUUUM

¡¡AUUUUGH!!
TUUUNCH
POOOF
CLACH
¡JI, JI, JI!
¿CÓMO TE ATREVES A TOCAR AGUA AJENA?
AH... UH... AH...

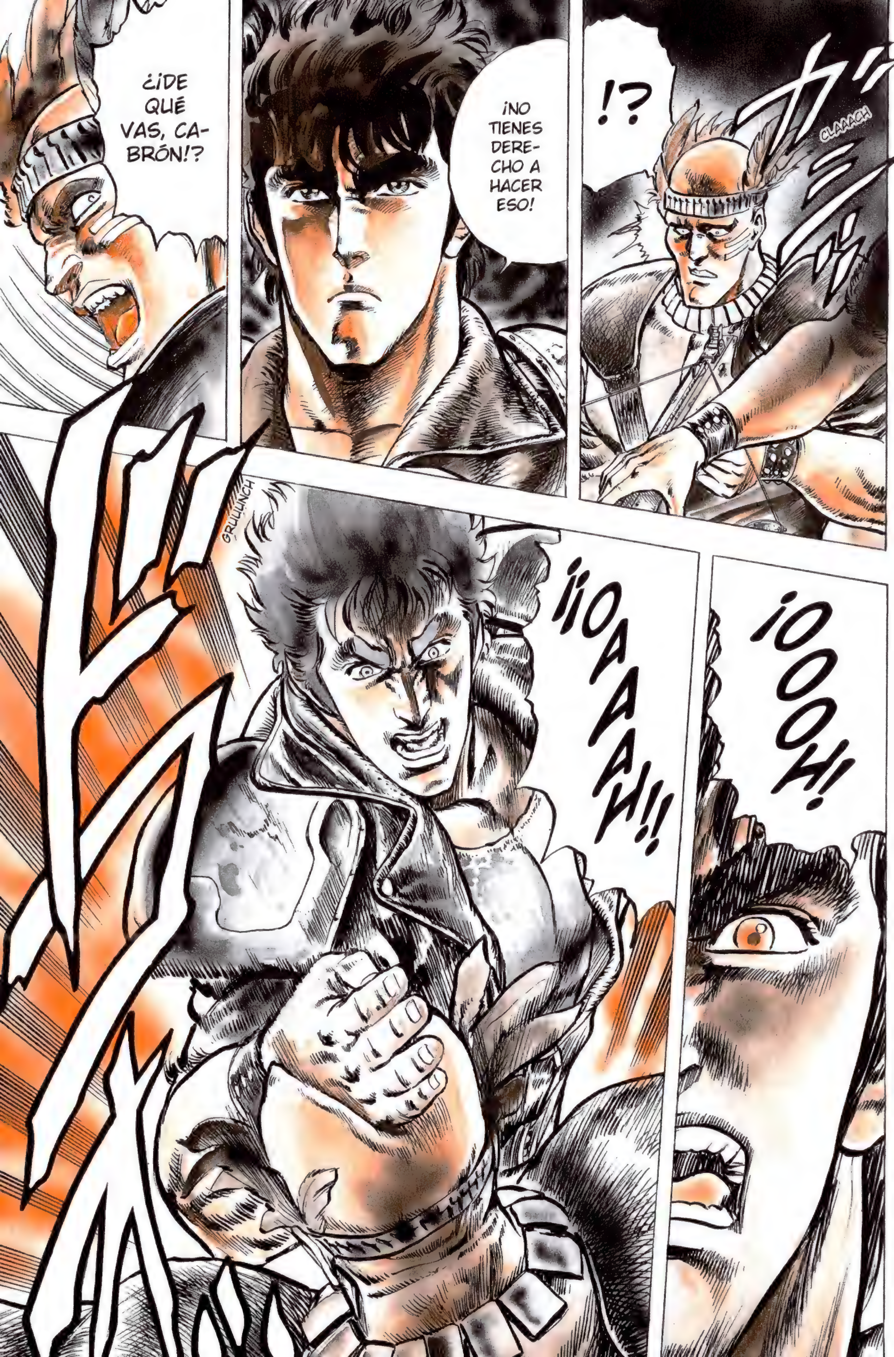
¿¡DE QUÉ VAS, CABRÓN!?
¡NO TIENES DERECHO A HACER ESO!
!?
CLAAACH
GRUUUNCH
¡¡OAAAAH!!
¡OOOOH!

TA... ¡TAKI!
PO... ¿POR QUÉ HAS HECHO SEMEJANTE LOCURA...?
AH... AFH... ERES TÚ...
PO... POR FAVOR, DALE ESTO... A LA SEÑORA...
LA... LA SEÑORA NO HA TOMADO NI UNA GOTA: REPARTE LO QUE LE CORRESPONDE ENTRE TODOS, PERO ASÍ NO VA A AGUANTAR NI DOS DÍAS...
SE VA A MORIR ANTES DE ENCONTRAR AGUA.
AAAFH...
¿TAN DESESPERADA ES LA SITUACIÓN...?
O... OYE...
ES... ESTOY SEGURO DE QUE TÚ PODRÁS AYUDARLOS...
AAAFH...
PODRÁS, ¿VERDAD...?
!?

SEGU-
RO...
TA...
¡¡TAK!!!!
ガッ!!
CLUUUC
¡¡TAK!!!

HA DICHO QUE ESTO ES PARA TI...
PO... ¿POR QUÉ...?
¿¡POR QUÉ HA TENIDO QUE MORIR!?
ERA UN CHICO TAN BUE- NO...
APENAS TENÍA SIE- TE AÑI- TOS...
FRAS
¡¡BUAAAAH!!

ZUS
ZUS
SNNNZ
POR UNAS GOTAS DE AGUA...
GRRRM
¡¡HAAAAH!!
GRRRMMM
...SON CAPACES DE ARREBATAR VIDAS INOCENTES... ¡¡EN QUÉ ÉPOCA MÁS HORRIBLE VIVIMOS!!

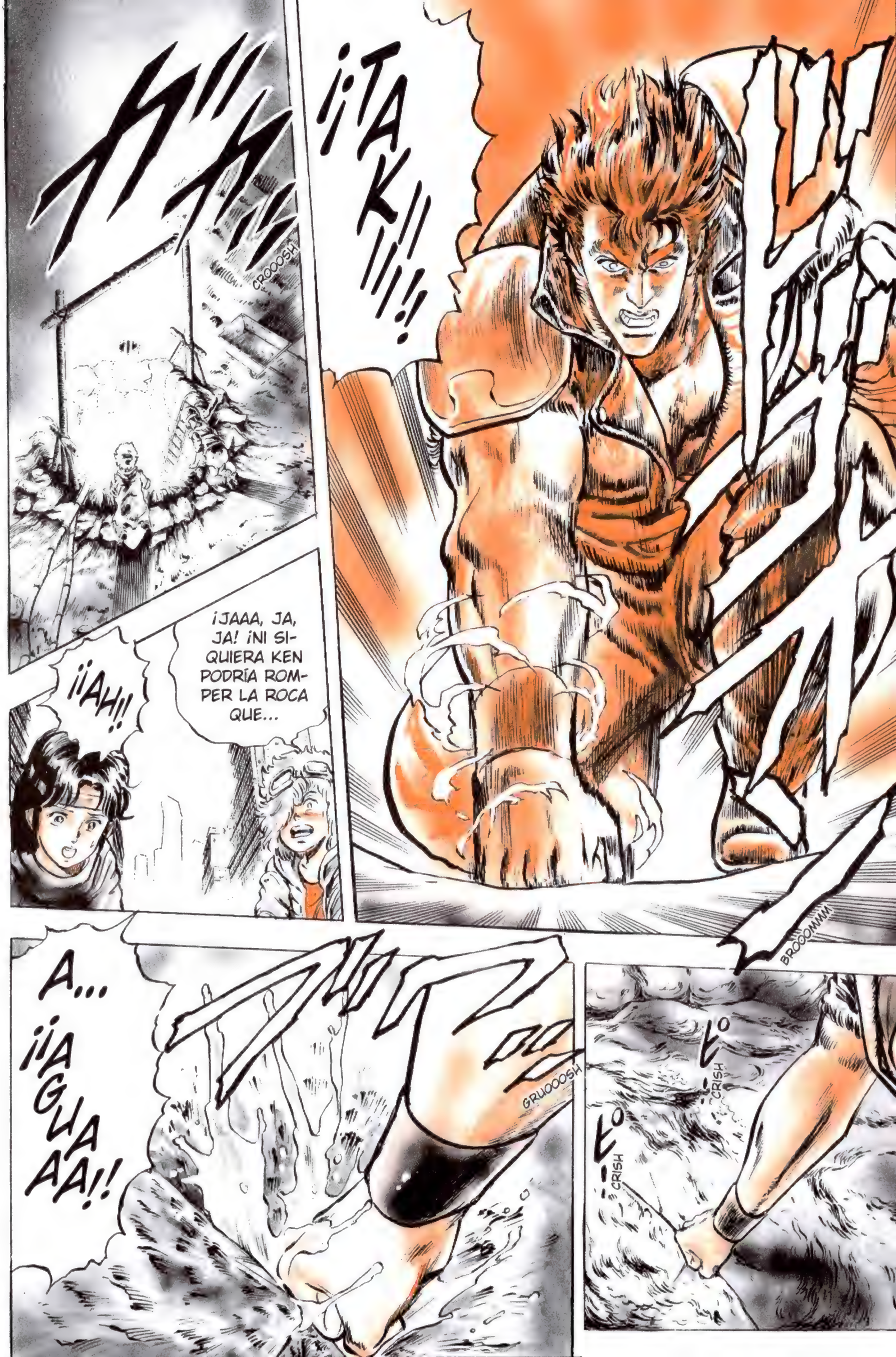

¡¡TAK!!!!
CROOOSH
¡JAAA, JA, JA! ¡NI SIQUIERA KEN PODRÍA ROMPER LA ROCA QUE...
¡¡AH!!
BROOOMMM
CRISH
CRISH
GRUOOOSH
A... ¡¡AGUAAAA!!

ASÍ SE REFIRIÓ TAKI AL HABLAR DE TI... ¿SE PUEDE SABER QUIÉN ERES EXACTAMENTE?
DIOS...
QUE QUEDE CLARA UNA COSA: ¡NADIE DEBE SABER QUE HEMOS ENCONTRADO AGUA!
PORQUE SI SE DESCUBRE, ACABARÉIS SIENDO VÍCTIMAS DE LOS BANDIDOS EN UN ABRIR Y CERRAR DE OJOS. TENÉIS QUE PROCURAR MANTENERLO EN SECRETO.
...
¡SEÑORAAAA!
JU, JU... PUES AL FINAL HAN ENCONTRADO AGUA...
¡JE, JE...!

CAPÍTULO 19
Un pueblo dejado de la mano de Dios

ZBAS
ZRRRM
FUUUH
GLANCH
ZRSSS
¿VAMOS YA A ROBARLES EL AGUA, SEÑOR JACKAL?
¡NO TENGÁIS TANTA PRISA! CREO QUE SU ESTILO DE LUCHA ES EL HOKUTO SHINKEN...
¡NO ES NECESARIO PONERSE EN PELIGRO PARA ABATIR AL ELEFANTE!
DE LO QUE SE TRATA ES DE PODER COMER SU CARNE...
¡AH! ¡¡LOS DEL GRUPO DE RECONOCIMIENTO ESTÁN ACTUANDO POR SU CUENTA!!

MENUDA PANDA DE IDIOTAS. NO SABEN CON QUIÉN ESTÁN LIDIANDO.
BRRRM
BRRRMMM
BRM
¡ENSEGUIDA VAIS A VER LO TEMIBLE QUE PUEDE SER!
APRO-VECHAD PARA OB-SERVAR MUUUY BIEN.
BRRRMMM
¡¡AH!!
¡¡AGUAAAA!!
¡¡YUJUUU!!

ZAS
¡MALDITAS HIENAS! ¡YA HAN OLISQUEADO EL AGUA!
¡AAAAH! ¡¡SEÑORAAAA!!
¡VAMOS, FUERA DE AQUÍ! ¡¡LARGO!!
POOOM
PLAM
¡ESTO ES FANTÁSTICO! ¡¡CON TODA ESTA AGUA YA NO TENDREMOS QUE SEGUIR VIAJANDO!!
...
ZUS
¿UM?
¡EH!
ZRAS

¡EN CUANTO HAYÁIS BEBIDO, OS LARGARÉIS!
¡Y OLVIDARÉIS QUE AQUÍ HAY UN POZO!
¿¡DE VERDAD CREES QUE VAMOS A DEJAR PASAR UN POZO TAN BUENO COMO ESTE!?
¡ESTO ES NUESTRO DESDE ESTE MISMO MOMENTO, A VER SI TE ENTERAS! ¡¡Y EL QUE SE QUEJE ES HOMBRE MUERTO!!
¿¡Y TÚ DE QUÉ VAS!?
¿¡EEEEEEH!?
ZUS
¿HM?
ZRUAAAC
¡¡GUU UGH!!

¡GUAAAH! MI... ¡¡MI NARIIIZ!!
CREEEC
EN VUES-TRO CASO NO SE APLICA LO DE "HABLANDO SE ENTIENDE LA GENTE", POR LO QUE VEO.
CROC
CRAAAC
HI... ¡¡HIJO DE LA GRAN ...!!
¿QUÉ CLASE DE SUICIDA ERES QUE OSAS TOCARNOS LAS NARICES A NOSOTROS!?
ZRAAAS
¡¡MUEREEEEE!!
ZRAAAM

ZULLLUM
ZUS
¡HOAAAAH!
TUNCH

PLOCH
CRAAAC
¡BUUUGH!
CROC
¡BUEEEGH!
PUNCH
CROOOCH
¡¡OAAAAH!!
CROOOCH
ZUAAAM
CA... ¡¡CA-BRÓN!!
POTOOOM

FIOOOU
PLICH
PLAC
AURGH...
!?
PRO-YECTIL DIGITAL DE VACÍO HOKUTO. ¡HOKUTO KYOMU SHI-DAN!
OS HE BORRADO LOS RE-CUERDOS DE ES-TOS ÚL-TIMOS DÍAS.
CO... ¡¿CÓMOOO!?
PZZZN
¡OEGH!

VE A ABANDONARLOS EN EL DESIERTO O DONDE SEA, BAT.
¿EH?
OS HA QUEDADO CLARO, SUPONGO. ¡EL AGUA NO SE IRÁ DE AHÍ, NO HACE FALTA TENER PRISA!

BUFFF, PERO CON GENTUZA COMO ESA UNO NO PUEDE ESTAR TRANQUILO, POR MUCHA AGUA QUE TENGA.
¡ADEMÁS, EN EL PEOR DE LOS CASOS SIEMPRE PUEDO RECURRIR A ESTA!
FRSSS
¡LO SÉ PERFECTAMENTE!
NO TE PREOCUPES.
OJALÁ FUERAN SOLO BANDIDOS QUE PASABAN POR AQUÍ, SIN MÁS...
CLACH
...
¡JU, JU! ¡Y AÚN ESTÁ CARGADA CON UNAS CUANTAS BALAS!
¡UAH! ¡¡QUÉ PASADA!!

ZUS
MI SOLA PRESENCIA INVITA A LAS CALAMIDADES... CUIDAOS MUCHO.
ZUS
UH...
¡AH!
¡PERO...!
¡CHST! DEJA QUE SE VAYA SIN MÁS.
ÉL TIENE QUE PROSEGUIR SU VIAJE.

HAY MUCHA GENTE COMO NOSOTROS EN EL MUNDO. ¡GENTE QUE ESPERA QUE LLEGUE ÉL!
TEN CUIDADO, POR FA-VOR...
FRAS
FRAS
¡JE, JE! ¿¡PENSABAS LARGARTE SIN MÍ!? ¡DE ESO NADA!
YO... ¡¡YO TAM-BIÉN QUIE-RO IR CON-TIGO!!

¡HACED LO QUE OS DÉ LA GANA!
JU, JU, JU, JU... YA SE HAN ALEJADO SUFICIENTE...
NO VAN A OÍR LOS CHILLIDOS DE LOS MOCOSOS...
¡¡YA NADIE NOS ESTORBA!!
BROOOMMM
¡¡VAMOS!!

BRO
BRO
BROOOMMM
BRO
BRO
BRM
BRM
BRM
BRM
BRM
BRM
PE... ¡PERO MIRA ESO, SEÑORA! ¡ES COMO UN EJÉRCITO DE MONSTRUOS!
TRANQUILOS, NO PASA NADA.
BRM
BRM
BRM
BRM
NO IMAGINABA QUE NOS TENDRÍAN LA VISTA PUESTA ENCIMA...
¡PUES NADA! ES POSIBLE QUE, SI MATO AL JEFE, LOS DEMÁS HUYAN ASUSTADOS POR MI ARMA...
CACHAC

BRRRMMM
BRM
BRM
BRM
¡VAMOS, CHICOS! ¡¡VAMOS A MATAR A LA VIEJA Y A LOS MOCOSOS!!
¡¿HM!?
¡JUUU, JU, JU...!
¡¡OH, SEÑOR, DAME TU PROTECCIÓN!!
BAAAM

FRAFRAAAS
ZUAAAM
¡¡GYAAAAGH!!
CROOOSH
¿¡HA MUERTO!?
!?

FRAS
FRAS
PLAAAF
GRUB
VIE... JAAA...
STRIPP
UN DISPARO...
¿¡EH!? ¿¡UN DISPARO!?
PUES YO NO HE OÍDO NADA.
¡¡NO PUEDE SER!!

FRAS
ZRAS
¡¡LARGAOS DE AQUÍ O DISPARO OTRA VEZ!!
FRAS
¡JUUU, JU, JU!
ZAAAS
¿QUIERES DISPARAR!? ¡DISPARA, MUJER!
¡¡ESO SÍ, QUE SEPAS QUE TANTO TÚ COMO ESOS NIÑATOS TERMINARÉIS HECHOS PICADILLO!!
DI... ¡DINAMITA!

ジャッ
ZRAAASH
¡¡JAAA, JA, JA, JA, JA, JAAA!!
¿¡QUÉ VAS A HACER AHORA, VIEJA!? ¡VENGA DISPARA! ¡¡ABRE FUEGO SI TIENES COJONES!! ¡JAAA, JA, JAAA!

CAPÍTULO 20 ¡Ira! ¡¡Hasta el fin del infierno!!

¡VE-
JESTO-
RIOOO!
ZUTTTZ
ZUMMMZ
UH...
UH...
ZUUUSH
JUUU,
JU,
JU...
ZUUUMSH
UGH...

¡VIEJAAA!
CHAC
¡¡HAAAAUH!!
PLUUUCH
¡¡PAPÁ!!

ZRUAAACH
¡¡SE... ¡¡SEÑORAAAA!!
TRANQUI-LA, NO TE HE DADO EN NINGÚN PUNTO CRÍTICO. ¡TÓ-MATE TU TIEM-PO PARA MORIR!
¡SE-ÑORA!
FRAAAS
¡JA, JA, JA, JA! ¡¡ESTA SERÁ NUES-TRA BASE A PARTIR DE HOY!!
¡UOOOOH!
¡¡YUJUUU!!
¡¡YA NO TENDREMOS QUE ESTAR TOMANDO SORBITOS DE AGUA DE LLUVIA!!
¡TENEMOS AGUA PA-RA ABU-RRIR! ¡JA, JA, JAAA!
¡¡UOOOOH!!

¡¡FOOOOOOX!!
CLACH
¡SÍ, SEÑOR!
ZUUUSH
¡VAS A TENER QUE APORTAR MÁS, QUE POR ALGO ERES EL PRINCIPAL LUGARTENIENTE DE NUESTRA TROPA!
¡CLARO! ¡DESCUIDE, SEÑOR JACKAL!
ARF... AGH...
UGH... ¿POR QUÉ...? ¿POR QUÉ TENEMOS QUE SER SIEMPRE LOS MÁS DÉBILES LOS QUE SUFRAMOS...?
SORPRÉNDEME CON TUS CONOCIMIENTOS, FOX. ¿TÚ QUÉ MÉTODO ADOPTARÍAS PARA ACABAR CON ELLOS?
¡¡SÍ, SEÑOR!!
VAMOS A VER...
¿QUÉ LE PARECE SI EMPEZAMOS POR AHORCAR A LOS CRÍOS UNO POR UNO DELANTE DE LA VIEJA?
AH, VAYA.
NO ESTÁ MAL.
POR... POR FAVOR... ¡A LOS NIÑOS NO LOS MATÉIS, OS LO RUEGO!
ARF... AGH...

NO... ¡NO, POR FAVOR!
¡ES TU CASTIGO POR HABER INTENTADO MATARME DE UN TIRO! ¡¡VAMOS A MATAR A LOS CRÍOS HASTA QUE NO QUEDE NI UNO VIVO, YA VERÁS!!
¡JUUU, JU, JU! ¿POR QUÉ CREES QUE NO TE HE MATADO INMEDIATAMENTE?
YA ESTÁ TODO LISTO. JE, JE, JE...
¡VENGA! ¡¡NO OS DURMÁIS!!
¡JIEEE, JE, JE, JE, JE! ¡VAMOS, NO TE RESISTAS!
UH... ¡UAAAH! ¡¡NO, NOOOOO!!
¡BIEN! ¡¡EMPEZAMOS POR ESE!!

¡VEEEN AQUÍ!
¡AAAUGH!
BA... BASTA, POR FAVOR...
¡¡CIERRA EL PICO, MOMIA!!
¡¡NGH!!
POOOM
¡VENGA, VAMOS! ¡¡JI, JIIII-II!!
¡UAAAAH!
CRUCH
GULUC
ME... ME DUELE MUCHO... AUH...
JI, JI...
¿¡YM!?
¡JI, JI! ¡¡MUEREEE!! ¿EH!?
PLOOOCH
¡¡GEGH!!

PAF
¡BUF! ¡POR LOS PELOS!
¡¡UAAAAH!!
POTOOOC
AUGGGH...
FRAS
¡¿QUIÉN ES ESE!?
¡¡AAAH!!
FRUUUCH
¡¡OAAAAH!!

¡TSK! ASÍ QUE HA OÍDO EL DISPARO Y HA VENIDO... PUES NOS LARGAMOS.
¡SÍ, SEÑOR!
HIJOS DE PUTA.
ÑUG
ÑUUUG
ZRRR

¡OYE, QUE ESO NO ERA MÁS QUE UNA BROMITA, HOMBRE! ¡EN SERIO!
NO... NO ME HAGAS NADA.
VA... ¿VALE?
KE... KEN-SHIRÔ...
AGH... ARR...
GUGH...
!!
O... OYE, YA ESTÁ BIEN, ¿NO? SUÉLTAME, ANDA.
QUE YO NO TENGO LA CULPA DE NADA. ESTÁ CLARO, ¿NO?
NO QUIERO ESCUCHAR LLOROS DE NINGÚN GU-SANO.
¿¡EH!?
BOTOOOGH
VAS A MORIR.
PE... ¡¡PERO HOMBRE!! ¡NO!

GROOOC
GRM
JU... JU, JU... NO TENGO NINGUNA GANA DE LUCHAR CONTIGO, QUE LO SEPAS.
¡EH!
¡TENEMOS A ESTOS CRÍOS CON NOSOTROS! ¡DEJARÁS QUE NOS LARGUEMOS!
¡UAAAAH!

¿HM!?
UN MOMENTO, POR FAVOR, SEÑOR JACKAL.
ZUUUM
¿POR QUÉ TENEMOS QUE HUIR ANTE UN SOLO NIÑATO COMO ESE?
NO SÉ QUÉ ARTES MARCIALES DOMINA, PERO YO MISMO ME ENCARGARÉ DE CARGÁRMELO.
TAAAP
EH, TÚ.
¡EH, ENANO!
TRAC
VAYA IDIOTA.
ZUM
ZUUUM
¿QUIERES ENFRENTARTE A MÍ O QUÉ? ¡QUE SEPAS QUE FUI BOXEADOR!
EH, ¿PUEDO EMPEZAR CON ESTE?
¿¡QU...!?

ZUAAAM
¡¡NIÑATO DE MIERDA!! ¡¡MUÉRETE!!
JU... TÚ MISMO.
FLIP
ZIP
ZIP
ZIP
ZUUUM
PLIIISH
PLIIISH
¿¡HM!?
CERCENADOR DE HUESOS Y MÚSCULOS HOKUTO. *HOKUTO DANKOKKIN.*
FLIP
¿QUÉ PASA?

CROOOC
¡¡GEH!!
CROC
CRAAACH
CRAC
CREEEC
¡¡AAAAH!!
CRRRC
¡¡AAAAH!!
¡¡ABEEEEUGH!!
GRUUUCH
¡¡URGH!
¿LO HABÉIS VISTO? ¡¡ESO ES EL HOKUTO SHINKEN!!
CREC
CRAAAC
Y AHORA VOSOTROS.
CROC
CRAAAC
¡¡FOOOOOOX!!

¡¡NO TE ACERQUES!!
FRAS
¡¡COMO DES UN PASO MÁS, ESTOS CRIAJOS VAN A SALTAR POR LOS AIRES!!
¡¡DINAMITA!!
¡JUA, JA, JA, JAAA! ¡¡AHORA NO PODRÁS HACER NADA!! ¡¡EN CUESTIÓN DE ASTUCIA, NO TIENES NADA QUE HACER ANTE EL SEÑOR JACKAL!!
¡JU, JUUU!
BROOOM
¡¡TODOS A LOS VEHÍCULOS!!
BRRRM
¡NNNGH!
BROOOMMM
JU, JU... TE LO DIRÉ OTRA VEZ: NO TENGO NINGUNA INTENCIÓN DE LUCHAR CONTIGO.
ASÍ QUE NO TIENES POR QUÉ PERSEGUIRME.

¡JU, JUUU!
FRS FRSSSS
ZRS ZRS
ZAS
¡BUAAAAAH!
¡VENGA, LARGO!
POM
¡¡AH!!
¿¡CÓMO PUEDEN HACER ESO!?
BROOOMMM
¡HASTA NUNCA! ¡JAAA, JA, JA, JA!
BRM
BRM
BRM
BRMMM

¡¡BUAAAAH!!
ZRS ZRS
ZAZAAAS
CLACH
MA... ¡MALDICIÓN!
¡¡FALTA EL OTRO!!
ZRSZRSSSS
FRAS
¡¡SEÑORA!!
ZAS
¡¡NGH!!
CHAS

BUUUM
ZRAAAS
¡¡NNNGH!!
RIIIS
RIIIS
FRAS
FRAS
FRAS
¡¡SEÑO-
RA!!
DASH

¿ESTÁ USTED BIEN, SEÑORA?
¡¡VIEJA!!
¡¡SEÑORA!!
¡EH! ¡AGUANTA!
BA... BAT...
AAH...
AAAGH...
ME... ME LO PUEDO... IMAGINAR...
ME IMAGINO POR QUÉ TE FUISTE DEL PUEBLO...
T... TÚ ERES MAYOR QUE LOS DEMÁS... TAMBIÉN COMES MÁS... SI TÚ TE IBAS, ESAS RACIONES IBAN A PASAR A LOS DEMÁS...
QUERÍAS QUE HUBIERA UNA BOCA MENOS QUE ALIMENTAR... PARA LOS DEMÁS NIÑOS Y PARA MÍ... ¿VERDAD?
ES... ERES TAN BUEN CHICO...

BAT... YA NO TENDRÁS MÁS OPORTUNIDADES: LLÁMALA "MAMÁ".
ÑUG
SE...
ARF...
TI... TIENES QUE CUIDARTE, BAT...
VA... VAYA, BAT...
MA- MÁ...
MA...
AGH...
AAAAH...
ARHOOO
JEOOO
...
¡¡MAMÁAAAA!!

ガクリ
CLOG
UGH...
UH UGH... UH...
¡¡BUAAAAH!!
A ESOS GUSANOS...
¡¡...LOS PERSEGUIRÉ HASTA LOS CONFINES DEL INFIERNO SI HACE FALTA!!

CAPÍTULO 21
¡Los perros rabiosos deben morir!

QU... ¿QUÉ HAS DICHO?
QUE NECESITO QUE TE ENCARGUES DE LOS CRÍOS DURANTE UNA TEMPORADA.
¿EH? ¡VAMOS, HOMBRE!
¡QUE NO ESTOY PARA BROMITAS AHORA!
¿CÓMO VOY A HACER ESO? ¡VENGA YA!
TOC
¡¡¡GH!!!

¿¡POR QUÉ NO!?
VE... VENGA, HOMBRE, NO ME HAGAS ESO... ESTÁ CLARO... JE, JE...
¿AH, SÍ...?
ZUS
TOC
CLAAANCH
¡AAAH! PERO OYE... QU... ¿QUÉ ME HAS HECHO?
NO... ¡¡NO ME DIGAS QUE ME HAS MATADO!!
NO, AHORA MISMO NO MORIRÁS.
¡¡SINO DENTRO DE UN MES!!
UN MES...
CHAAAN
N... ¡NO!

CUIDA DE LOS NIÑOS HASTA ENTONCES.
CLANC
VOLVERÉ DENTRO DE UN MES.
SOLO PUEDO HACERLO YO.
CÓ... ¿¡CÓMO SE CURA!?
MORIRÁS...
GLULUC
PE... PERO... ¿¡QUÉ PASA SI NO REGRESAS VIVO!? ¿¡QUÉ SERÁ DE MÍ ENTONCES!?
Y... ¿¡Y SI LO HAGO ME CURARÁS!?
OYE... ¡ESPERA!
¡AH!
ME VOY.
¡¡PROCURA QUE LOS MOCOSOS NO PASEN HAMBRE!!
...
BLAM

AAAAH...
ZRRRM
MADRE MÍA, MENUDO "FAVOR" ME HA TOCADO HACER.
EEEEHM...
¡TENEMOS HAMBRE!
PU... PUEDE QUE KEN YA NO VUELVA...
DE ESO NADA. NO VA A DEJAR TIRADOS A LOS NIÑATOS ESOS...
KEN... POR FAVOR, ¡TIENES QUE CARGARTE A LOS HOMBRES DE JACKAL!

CREP CREP CREP
VAMOS CON BASTANTE RETRASO. DEBERÍAMOS ALCANZAR MAÑANA A LOS DEMÁS...
PLOF
BUENO, ES LO QUE HAY, ¿NO? MIRA LA DE COMIDA QUE HEMOS CONSEGUIDO.
FUSH
¿¡HM!?
GRÜCH
¡¡GEGH!!
CLINCH

SOIS ESBIRROS DE JACKAL, SUPONGO.
¡AH! ¿Y TÚ QUIÉN ERES!?
AP... ¡¡APARTA ESE PIE, HIJO DE PERRA!!
CHAS

¡¡OAAAAH!!
CROOOCH
¡¡UUURGH!!
CROOOCH
¡¡IIH!!
¡¡GUAAAAH!!

POTOF
...
UN... ¡UN MOMENTO, POR FAVOR! ¡FUE JACKAL EL QUE MATÓ A LA VIEJA! ¡YO NO TUVE NADA QUE VER!
¿¡ENTONCES QUÉ ES ESO QUE TIENES A TUS PIES!?
¿EH...? AH, ¿ESTOS? CLARO, ES QUE NO NOS HAN DADO LA COMIDA POR LAS BUENAS, ASÍ QUE... ¡JE, JE!
¡¡PERO ESO A TI NO TIENE QUE AFECTARTE PARA NADA!!
¿TÚ CREES ...?
VENGA... ¡HAZ LA VISTA GORDA, ANDA!
DE ACUERDO, PERO A CAMBIO HARÁS DE MENSAJERO...
PLIIICH
¿EH? ¿¡DE MENSAJERO!?

CLUC
ZUS
QU... ¿QUÉ PASA? ¿QUÉ HAS HECHO?
TU CUERPO SERÁ EL MENSAJE PARA JACKAL.
¡VE!
TAP TAP
JE... ¡JE, JE!
BRUOOOOM
¡¡TE ACORDARÁS DE ESTA!!
¡¡TE JURO QUE TE MATARÉ!!
BRRRMMM
INMUNDOS PERROS RABIOSOS...
¡NO DEBEN PERMANECER VIVOS!

ドドドドドド
BRRRM
BRRRMMM
BRM
BRRRMMM
ザ
ZAS
ドオオッ
BROOOMMM

GRIIIC
GRIC
BROOOMMM
BRRRM
BRM
¡¡JACKAL!!
ZRSSS
¿¡QUÉ PASA!?
ES... ¡ES QUE EL TIPO DE LAS SIETE CI-CATRICES EN EL PECHO...!
¡¿CÓMO!?

¿QUÉ PASA CON ÉL?
¡¡UN MENSAJE!!
UN MENSAJE...
¿CUÁL?
PU... PUES HA DICHO...
...QUE MI CUERPO SERÁ EL MENSAJE...
¿CÓMO?
¡AH!
¡AAAH!
PE... ¡¡PERO TU CABEZA...!!
¡¡TU CABEZA!!
¿¡EH!?
NUUUG...
GRUUUCH

¡AH! ¡¡QUÉ DOLOR!!
ÑUOOOC
¡AY!
¡¡AAAAAAAAAA!!
¡¡DAAAAGH!!
PUOOOONCH
¡¿QU...!?
PSSSHHH
N... ¡¡NO LO EN-TIEN-DO!!
SE... ¡¡SEÑOR JACKAL!!
PLOF
JU, JU... ¿AH, SÍ? CONQUE ESTE ERA EL MEN-SAJE...
¡¡UNA DECLARA-CIÓN DE GUE-RRA EN TODA REGLA!!

ME TEMO QUE HEMOS TOCADO ALGO QUE JAMÁS DEBERÍAMOS HABER NI ROZADO...
QUEDA CLARO HASTA QUÉ PUNTO ESTÁ CABREADO.
EN... ¿ENTONCES INSINÚA QUE NOS VA A MATAR A TODOS DE ESTA FORMA...?
AJÁ.
LE HEMOS ADVERTIDO QUE NO NOS SIGUIERA, PERO AHÍ SIGUE...
PE... PERO ALGO ASÍ A ÉL NO LE REPORTA NI UN CÉNTIMO...
MA... ¡MALDITA SEA! ¡¡LA TROPA DE FOX ESTÁ JUSTO EN ESA MISMA ÁREA, CAZANDO!!
¡¡HAY QUE AVISAR A FOX CUANTO ANTES!!
¡NO SERÁ NECESARIO!
¿¡EH!?
SI SE ENTRETIENE CON FOX, ESO NOS DARÁ TIEMPO A NOSOTROS PARA LARGARNOS MUY LEJOS.
¿¡QUÉ!?
PE... PERO ¿¡FOX NO ES SU BRAZO DERECHO!?
¿BRAZO DERECHO?

¡¡USA EXTRAÑAS TÉCNICAS MARCIALES!! ¡POSIBLEMENTE CONSEGUIRÁ RETENERLO BASTANTE!
JU, JU... ¡PERO FOX NO ES UN CUALQUIERA, YA LO SABÉIS!
...
PLOF
MI BRAZO DERECHO ESTÁ AQUÍ.
BRUOOOM
¡JUA, JA, JA! ¡¡VAMOOOS!!
¡SOY JACKAL! ¡¡PUEDO INCLUSO EMBAUCAR A DIOS!!
BRAAAM

ZRIS
HAY ALGUIEN TIRADO EN EL SUELO.
¿¡SERÁ UN FORASTERO!?
ZRAS
¡UAH! ¡¡QUÉ CARETO DE MALVADO TIENE!!
¡¡SEGURO QUE ES UN BANDIDO DE ARMAS TOMAR!!
NO DEBE SEGUIR VIVO. VAMOS A REMATARLO.
¡¡VALE!!
¡UNA, DOS Y...!
¡¡TRES!!
ZRAAAS

BAAAUUUM
¡¡GEH!!
SE... ¡SE HA ESFUMADO!
¿¡AH!?
GRRRM...
¿¡QUÉ ESTABAIS DICIENDO!?
¡ESTABAIS HABLANDO DE MÍ, EL GRAN FOX, COMO SI FUERA UN MONSTRUO!
CHA
CHAAS

ZUAAAM
SPLOC
¡¡MORID!!
SPLAC
STAP
PSSHHH
¡FIUUU! ¡PUÑO DE ESPALDA AL SUELO Y FILOS DE SALTO! ¡¡CHÔTÔ CHI-HAI-KEN!!
¡¡EH!!
ZRAS
ZRAS

¡SOLO QUEDAN LAS MUJERES Y LOS CRÍOS! ¡¡ARRAMBLAD CON TODA LA COMIDA!!
¡¡SÍ, SEÑOR!!
UH... JE, JE...
EHM
¡¡QUÉ GANAS DE MEAR ME ENTRAN DESPUÉS DE MATAR!!
EJEM
EJEM
PSSSHHH
¡¡BUUUFFF!!
PSSSHHH
CROOOC
PSSSHHH
CROC
CRAC
CRUUUC
¿¡HM!?
PSSSHHH
PRSH
¿¡QUÉ PASA!?

CROOOSH
¡¡UAH!!
CRAAACH
¡UAH! ¡AH!
¡IIGH!
CROCH
CRAAAC
RAAAC
!?
¡AAAH! ¡¡PERO SI ERES TÚ!!

JE... JE, JE, JE, JE.
CAPÍTULO 22 ¡Desafío a los demonios!
AH... ERES TÚ...
JE, JE, ¿TODO BIEN...?
GRISH
GRIIICH
CREC
¡HIBEEEH!
RARARARARAAAS
CRAAAC
CLOOOC

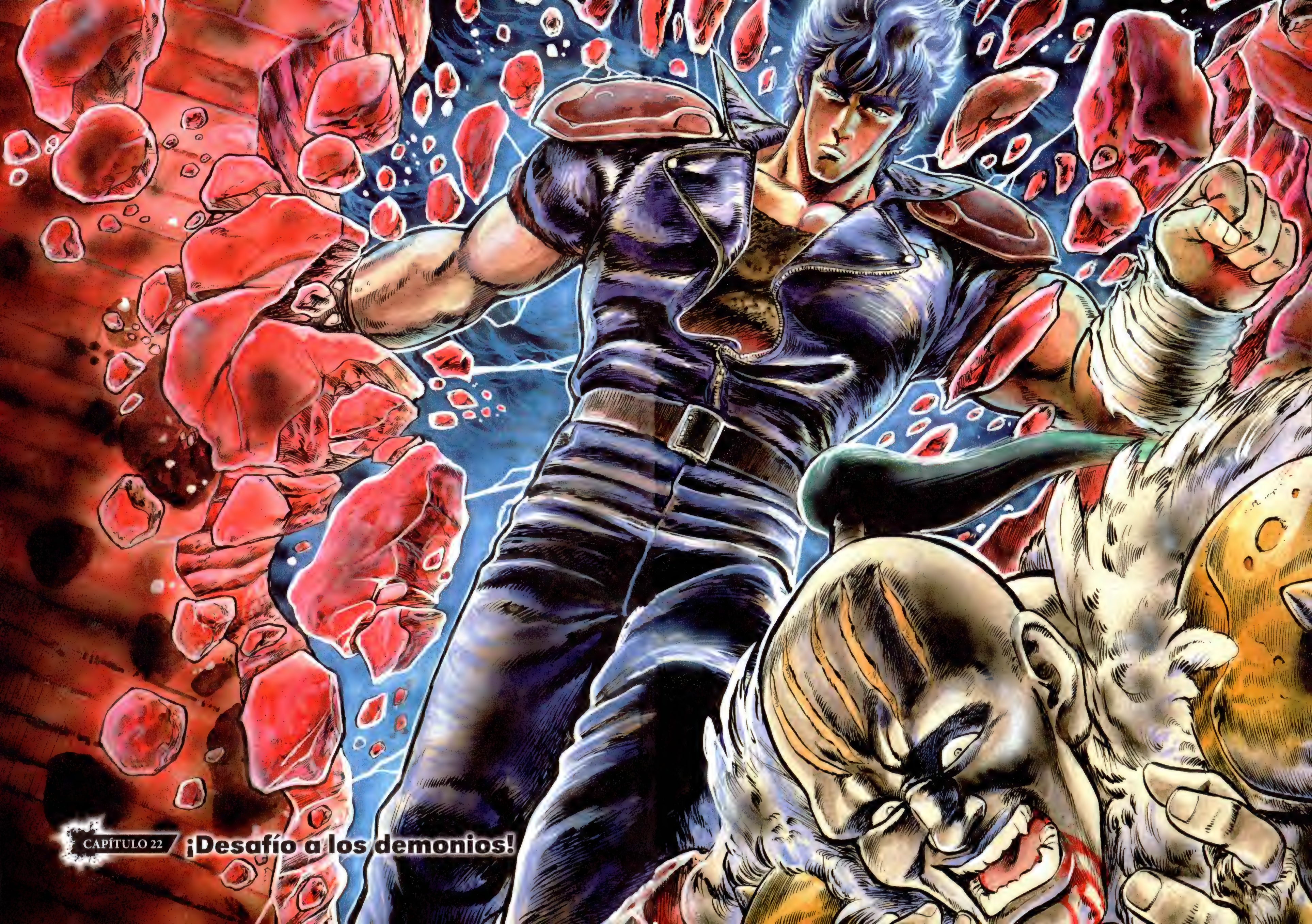
CAPÍTULO 22
¡Desafío a los demonios!

ゴ
ゴ
GRRRMMM

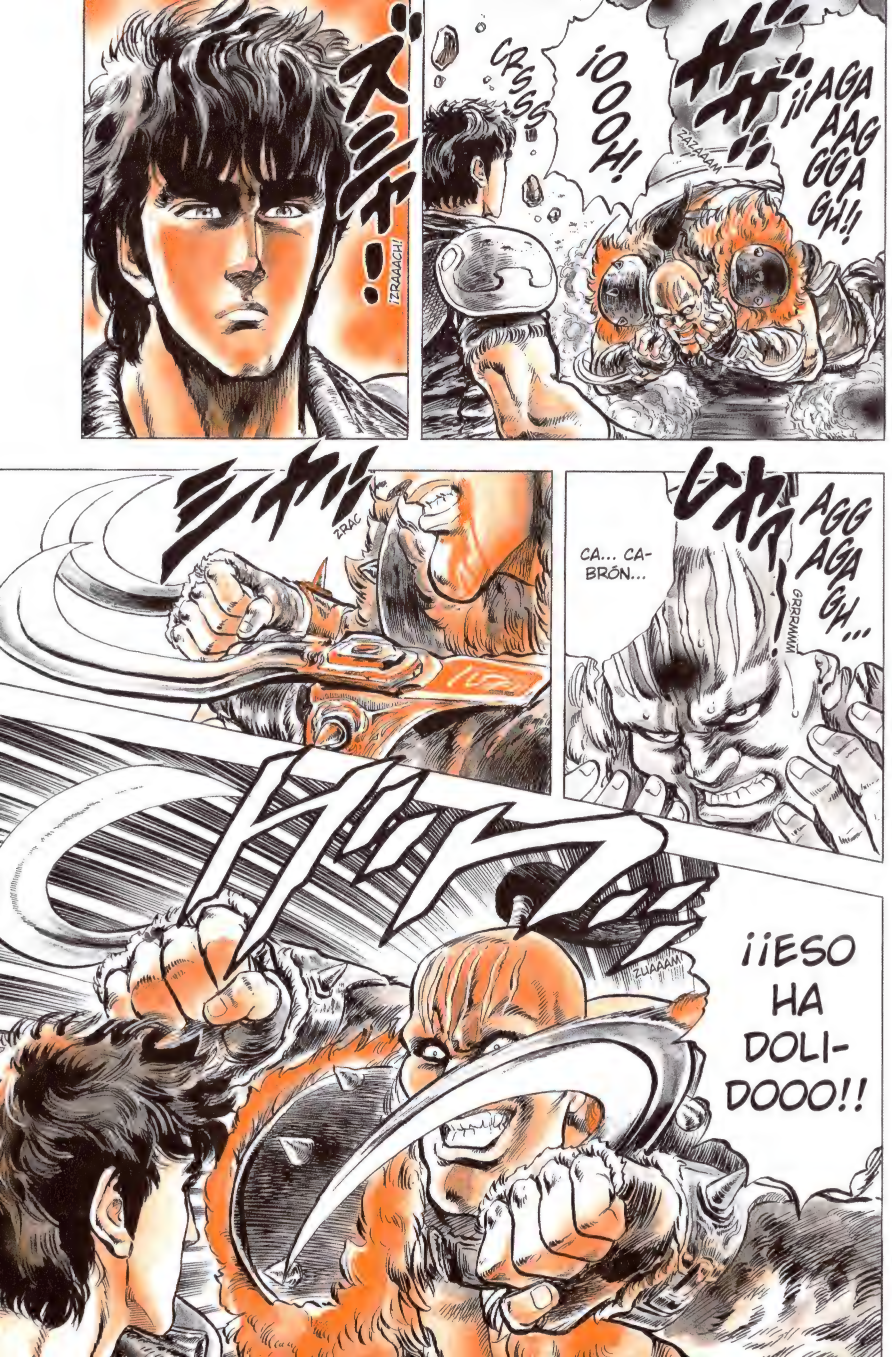
ZAZAAAM
¡¡AGAAAGGGAGH!!
¡OOOOH!
CRSSS
¡ZRAAACH!
GRRRMMM
AGGAGAGH...
CA... CA-BRÓN...
ZRAC
ZUAAAM
¡¡ESO HA DOLI-DOOO!!

¡ATATAH!
CRACH
GRISH
¡¡BUGH!!
¡¡HIEEEH!!
¡AAAAH! ¡¡AAAAHHH!!
ARFooo
AGHooo
ARFooo
JA... JA, JA, JA, JA.

FRAS
RE... ¡RETIRO LO DICHO! ¡¡NO TENGO NINGUNA INTENCIÓN DE DESOBEDECERTE!!
¡MIRA, FÍJATE! ¿LO VES!? ¡¡NI PIZCA DE GANAS DE LUCHAR CONTIGO!!
JE...
PERO QUE SEPAS QUE NO PIENSO SUPLICAR CLEMENCIA, SI ES LO QUE QUIERES.
A CAMBIO, TE PUEDO DECIR ADÓNDE SE DIRIGE JACKAL.
¿TÚ NO ERES SU BRAZO DERECHO?
CRAAAC
CREC
Y CON TAL DE VIVIR OS HABÉIS DEDICADO A MATAR A OTROS SIN MIRAMIENTOS...
CROOOC
ZRAS
¡JA! ¡Y UNA MIERDA! ¡¡YO NO SOY UNA PARTE DE SU CUERPO!!
¡SIMPLEMENTE ME JUNTÉ CON ÉL PORQUE ME PARECIÓ MÁS PRÁCTICO PARA SEGUIR VIVIENDO! ¡¡ÉL ME HA UTILIZADO A MÍ Y YO A ÉL!!

EH... ¡EH! ¡ESPE-RA!
ES... ¿¡ES QUE NO QUIERES SABER DÓNDE ESTÁ!?
¡ES MUY SEN-CILLO HACERTE CANTAR INDEPEN-DIENTEMENTE DE QUE LO QUIE-RAS O NO!
EH... ¡EH!
¡QUE TE HE DICHO QUE NO QUIERO LUCHAR CONTIGO!
¡¡MÍRA-ME!!
ドサッ
PLOOOF
VA... ¿¡VAS A MATAR A UN HOM-BRE QUE NO OFRE-CE NINGUNA RESIS-TENCIA!? ¿¡EH!? ¡DIME!

VAMOS... ¡ACÉRCATE! ¡VEN AQUÍ, QUE CUANDO TE DESPISTES Y DES UN PASO MÁS HABRÁ LLEGADO TU FIN!
ZRIIING
FLIP
CRCCC
CRCCC
CLACH

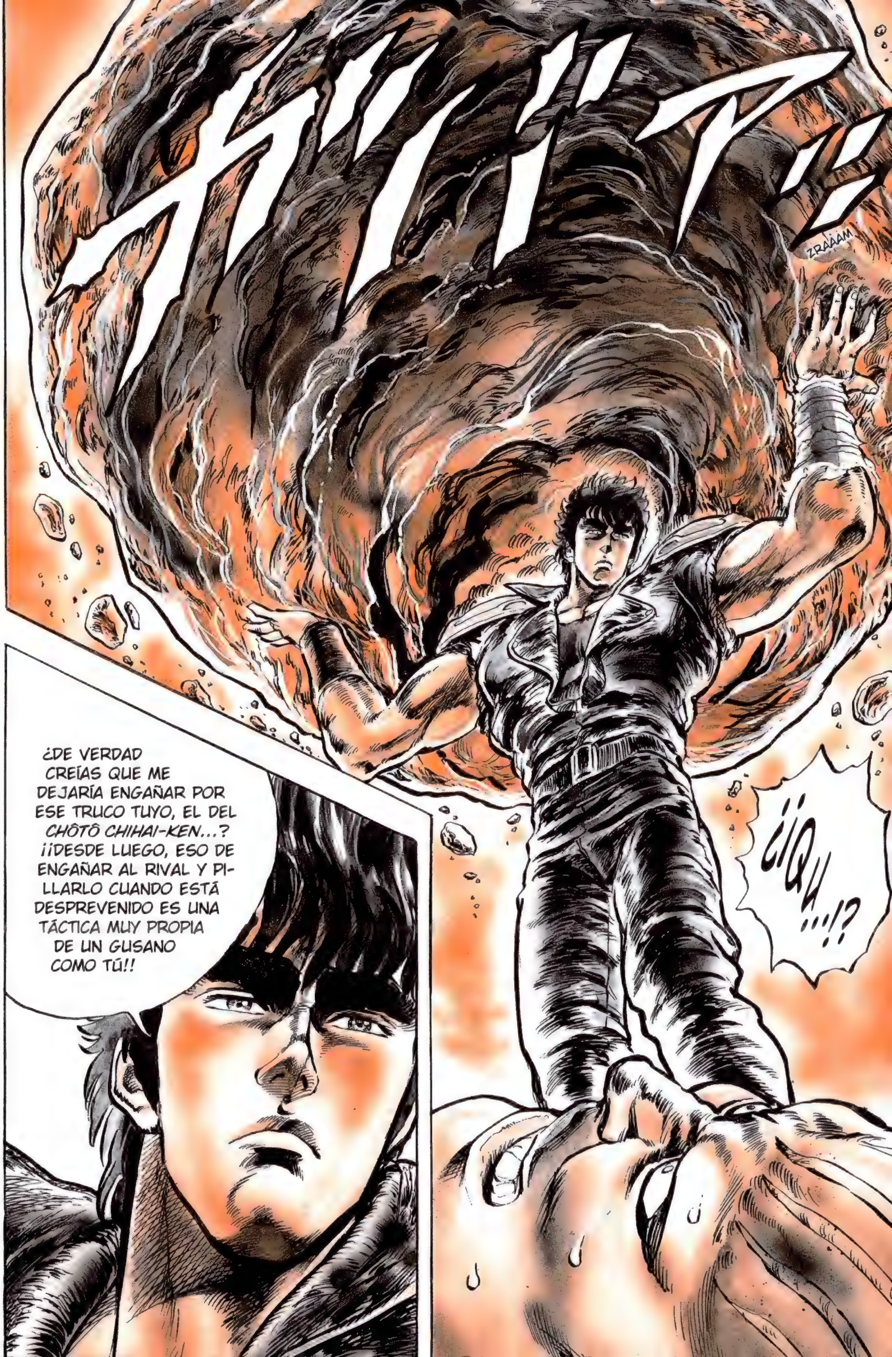
ZRAAAM
¡¿QU...!?
¿DE VERDAD CREÍAS QUE ME DEJARÍA ENGAÑAR POR ESE TRUCO TUYO, EL DEL *CHÔTÔ CHIHAI-KEN*...? ¡¡DESDE LUEGO, ESO DE ENGAÑAR AL RIVAL Y PILLARLO CUANDO ESTÁ DESPREVENIDO ES UNA TÁCTICA MUY PROPIA DE UN GUSANO COMO TÚ!!

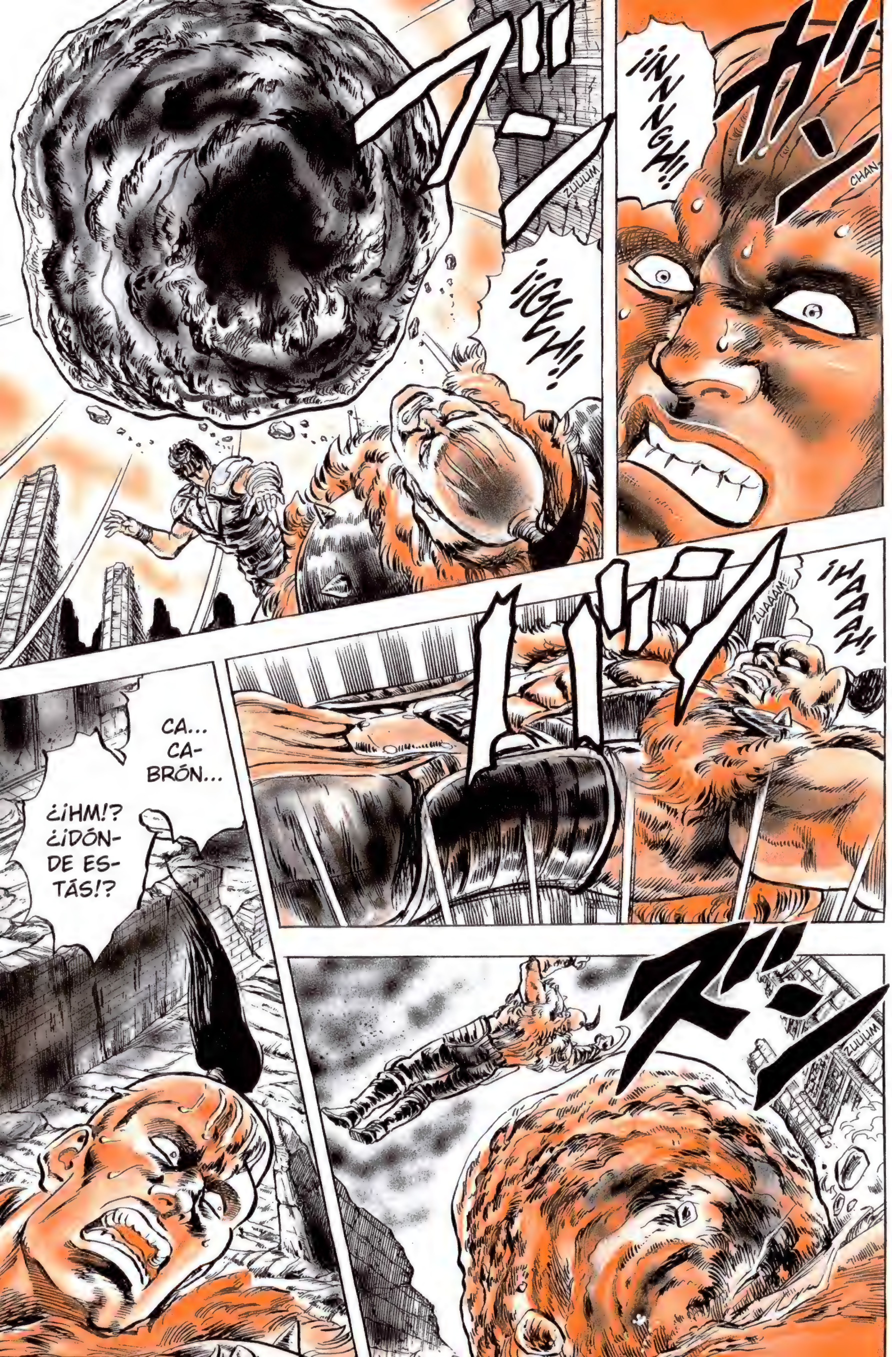

¡¡NNNGH!!
CHAN-
ZUUUM
¡¡GEEH!!
¡HAAAH!
ZUAAAN
CA... CA-BRÓN...
¿¡HM!? ¿¡DÓN-DE ES-TÁS!?
ZUUUM

¡¡AQUÍ!!
¡¡GUH!!
CROOOSH
¡YAAAAGH!
¡¡TU GRAN PUNTO DÉBIL ES TU ABSURDA CAPACIDAD DE SALTO!!
¿¡CÓMO!?
¡CON EL *CHÔTÔ CHIHAIKEN* PUEDES CONCENTRAR TODAS TUS CAPACIDADES EN EL ENEMIGO QUE TIENES ENFRENTE PORQUE TIENES LA ESPALDA PERFECTAMENTE CUBIERTA POR EL DURO SUELO!! ¡SIN EMBARGO, ES PRECISAMENTE TU PARTE TRASERA LA QUE SUPONE UN PUNTO MUERTO!
¡¡ESE TRUQUITO TUYO ES PARA USARLO UNA SOLA VEZ CON UN SOLO RIVAL, NADA MÁS!!
TOOOC
TOC
AHORA DIME ADÓNDE SE DIRIGE JACKAL.
¡JE! SÍ, CLARO, COMO QUE TE LO VOY A DE... A DE... A DE...

¿¡QUÉ PASA!?
PIC
NO SÉ... POR QUÉ HABLO... SI NO QUIERO EL...
PIC
PIIIC
HE PRESIONADO EL MERIDIANO LLAMADO *SHIN'ICHI*, "NUEVO UNO"... NO TIENES MÁS REMEDIO QUE CANTAR.
JACKAL SE DIRIGE A LA PRISIÓN VILLAINY.
¿A LA PRISIÓN VILLAINY ...!?
PERFECTO.
EX... EXACTO... ¡¡UNA ANTIGUA CÁRCEL EN LA QUE ENCERRABAN A LOS PEORES CRIMINALES!!
¡ÉL ESCAPÓ DE ALLÍ EN SU MOMENTO!
PE... PERO ¿¡POR QUÉ MI BOCA...!?
¡YA TE LO HE DICHO! ¡¡TU VOLUNTAD NO VALE NADA!!
EN FIN, ¿TE PARECE QUE EMPECEMOS TU EJECUCIÓN...?
¡¡NGH!!
¡UUURGH...!

¡UOOOOOH! ¡¡TE VOY A MA-TAAAR!!
¡¡TE VOY A MA-TAAAR!!
ZUM
ZUM
ZUM
ZUM
ZUM
¡POR FIN MUESTRAS TU ESENCIA, BASTARDO!
ZUAAAM
FLIIP

¡¡MUEREEE!!
¡UOOOOOOH!
¡¡ATATATATAAAH!!

CRUSH
CRAAAC
¡BUGH!
CROOOC
PUM
¡¡ATATATATATAAAH!!
PUM
PUM
PUM

¡¡BUAAAARGH!!
PUUUM
CRAAASH
PLOTSCH
UNO ME- NOS...
TAP
CLUC

バタン バタン!!
BLAM
BLAM
ビュオオーン!!
FIUUU
BAR II
BAR
ドカ ドカ ドカ
TROMP
TROMP
TROMP
バン
BAAAM
パタ パタ
TROMP
TROMP

PUUUM
¡PONNOS AGUA, JEFE!
¡BEH!
AQUÍ NO HAY AGUA GRATIS PARA TI.
GRRRM
¡¿CÓMOOO!?
VAMOS A VER, VIEJALES, NO TE PONGAS TAN GALLITO CONMIGO...
ÑUUUG
¿DÓNDE ESTÁ TU CARITA AMABLE DE SIEMPRE, EH?
YA NO TENGO QUE FINGIR AMABILIDAD CONTIGO.
¿QUÉ QUIERES DECIR CON ESO? ¿QUIERES MORIR?
¡JE! ESO TÚ, QUE TE HA POSEÍDO YA LA MUERTE.
¿ES VERDAD ESO QUE DICEN? ¿QUE TE ESTÁ PERSIGUIENDO EL HOMBRE DE LAS SIETE CICATRICES?
CÓ... ¿¡CÓMO SABES ESO!?
¡JE! YA LO SABES, LAS NOTICIAS VUELAN... Y TODOS SABEMOS LO QUE HA HECHO EL HOMBRE DE LAS SIETE CICATRICES HASTA AHORA...
ERES HOMBRE MUERTO.
ADEMÁS, FÍJATE: TE LLEGÓ UN REGALO.
¡¿QUÉ!?

¡¡FOX!!
¿¡QUÉ HACE AQUÍ!?
EHM...
EHM...
FRAS
ES... ES FOX...
CROOOC
¡¡JODER!!
¡NUUUGH!

ESE MALDITO NIÑA-TO... ¡ASÍ QUE PRE-TENDE SEGUIRME Y ACORRALARME POCO A POCO PARA DES-PUÉS MATARME DE UNA PALIZA...!
ZRAS
JACKAL, SIEMPRE HAS SIDO UN DE-PREDADOR, UNA BESTIA QUE PERSIGUE Y MATA A SUS PRESAS...
¡¡PERO AHORA VAS A SABOREAR EN TUS CAR-NES EL TERROR DE SER UNA PRESA PER-SEGUIDA!!

CAPÍTULO 23 ¡El despertar del diablo!

HA PODIDO INCLUSO CON FOX, CON UNA FACILIDAD PASMOSA...
EL *CHÔTÔ CHIHAI-KEN* NO LE HA SERVIDO PARA NADA.
¡¡A ESTE PASO, NOSOTROS TAMBIÉN ACABAREMOS CAYENDO ANTE ESA ARTE MARCIAL!!

ZAS
¡NGH!
TROMP
TROMP
TROMP
¡¡UAAAH!!
EH... ¡EH!
TROOOMP
¡Y UNA MIERDA! ¡¡YO NO ME QUEDO AQUÍ NI UN MINUTO MÁS!!
!?
¡¡VÁMONOOOS!!

LA... ¡¡LA GASOFA!!
¡¡NNNGH!!
¡¡NOS LA HAN SACADO TODA!!
JO... JO... ¡JODEEER!
EHM... EHM...
PLAAAS
¡AH, UN CAMIÓN! ¡VAMOS!
TROMP
TROMP
¡¡EH, ARRANCA!!
CLACH
¿¡KM!?
¡AAAH!
BLOG BLUG

BOBOOOM
SPLACH
NGH... ¿¡DÓNDE ESTÁ!?
¡AAAIIIIH!
PSSSHHH
POTOOOF
¡HIEEEEH!
ÉHM...
ÉHM...

¡¡UAH!!
PUTUUUMF
UAH... ¡AAAUIIIH!
BRUOOOMMM
¡¡AH!!

BRRRMMM
PLICH
¡¡AAAH!!

¡¡AH!!
SI... ¡SI ESE HOMBRE TE PONE LOS OJOS ENCIMA, TUS PROBABILIDADES DE MORIR SON DEL 100%!
SOLO PODRÍAMOS SALVARNOS DE UNA MANERA.
H-205
BAR
205
¡FOX, HIJO DE PUTAAA!
TROMP
¿¡POR QUÉ LE CHIVASTE ESTE LUGAR!?
PLOCH
CROOOC

¡¡TODO POR TU CULPA!! ¡¡POR TU PUTA CULPA!!
PLOCH
PLOCH
!!
QU... ¿QUÉ PASA?
DJING
DJING
TE VAMOS A MATAR.
PUEDE QUE NOS SALVEMOS SI LE OFRECEMOS TU CABEZA EN BANDEJA AL TIPO DE LAS SIETE CICATRICES.
UH... ¿QUÉ ...?
A TI SIEMPRE SE TE HA DADO BIEN TRAICIONAR A TUS COMPAÑEROS, ¿VERDAD?
¡¡PUES AHORA TE TOCA A TI!!
BLIIINK
VETE PREPARANDO.

JA... JA, JA, JA.
PERO ¿QUÉ ESTÁIS DICIENDO, CHICOS...?
A VER, HAWK... TÚ SEGURO QUE LO ENTIENDES. ESE TIPO NOS VA A PERSEGUIR HASTA ACORRALARNOS, ¿VALE?
ES SUFICIENTE CON QUE TE ACORRALE A TI SOLO.
JA... JA, JA, JA...
ZRUAAACH
¡¡COBARDE ASQUEROSO!!
PSSSHHH
ZRA
CRAAASH
ZRAZRAAAZ
ZAS
PRZZZ

ZUS
TOC
BUBUUUM
...
JEEE, JE, JE... PANDA DE IMBÉCILES...
CLOC

ZAZAAAS
JA... JA, JA, JA... SI ERES TÚ... TE... TE ESTABA BUSCANDO, ¿SABES? PARA PEDIRTE PERDÓN.
HA... ¿HACEMOS LAS PACES?
VENGA... JE, JE... PERDÓNAME...

ZAAAS
¡¡AAAAAAH!!
PLOOOF
ZIAAAM
ZRUUUS

¡GYAAAAH!
¡AAAAGH!
¡AAARF!
ES... ESTE TÍO NO ES HUMANO...
ZRAS
¡¡ES UN MONSTRUO!!
ZAAAS
¿¡HM!?
¿¡ESO DE AHÍ ES LA PRISIÓN VILLAINY, DONDE SOLO SE ENCERRABA A LOS CRIMINALES DE PEOR CALAÑA!?

JUUU, JU, JU...
¡JUUU, JIA, JA, JA, JA!
TI... ¡TIENE QUE SER ÉL! ¡¡NO TENGO MÁS REMEDIO QUE SOLTÁRSELO!!
TAP
TAP
JA... JACKAL...
QU... ¿¡QUÉ HAS HECHO!?
ARF...
AAAFH...
¡¡DADME LAS LLAVES DE LA MAZMORRA!!
¿¡EH!? ¿¡LAS LLAVES!?
¿PARA QUÉ LAS QUIERES? ¡¡ESPERO QUE NO SEA...!!
¡PUES SÍ, PARA ESO! ¡¡DÁMELAS!!

TE... ¿TE HAS VUELTO LOCO, JACKAL...?
SA... SABES PERFECTAMENTE LO QUE PASARÁ SI LO SUELTAS...
¡¡ESPABILA!!
N... NO.
NO VAS A SER CAPAZ DE DOMARLO. TE MATARÁ.
¡¡CUENTO CON UN AS EN LA MANGA EN PREVISIÓN DE QUE LLEGARA UN DÍA COMO ESTE!!
¡ME LA TENGO QUE JUGAR, NO ME QUEDA MÁS REMEDIO! ¡¡OBEDECE!!
FLAS
GLUUUC
UUUGH...

ZRUAAAF
¡¡ME TIENES HASTA LOS COJONES!!
NO QUIERO MORIR TODAVÍA...
NGH... JO... DER... ¡YO NO ME LA PIENSO JUGAR!
TLINCH

ZRAS
QU... ¿QUÉ PASA?
IH... IIIH...
JA... ¡¡JACKAL HA IDO A LIBERAR EL SELLO DEL DEMONIO!!
ZAAAS
¡¡IIIGH!!
GRUOOOMMM
ME PREGUNTO...
...QUÉ HABRÁ AQUÍ...
ZRAZRA

GUUU, JU...
GU, JU, JU...
¡¡NADA MEJOR QUE UN DEMONIO PARA DES-TRUIR A OTRO DEMONIO!!
PLICH
¡JUUU, JU, JU!
AHÍ ESTÁ... PUEDO OÍRLOS... ¡SON LOS LATIDOS DEL DEMO-NIO...!
BU-BUM
BU-BUM

¡¡VAMOOOS!! ¡¡JA, JA, JA, JAAA!!
¡¡REENCARNACIÓN DEL DIABLO QUE REPOSAS...!!
¡¡...EN LA PRISIÓN ESPECIAL SUBTERRÁNEA VILLAINY!!
BUUUM
BUAAAM
PSSSHHH
BUM
BUAAAM
BU-BUUUM
¡¡HAS MATADO A 700 PERSONAS Y HAN INTENTADO EJECUTARTE 13 VECES!!
¡¡Y CADA UNA DE ELLAS HAS SOBREVIVIDO!!
¡NI LA SILLA ELÉCTRICA NI LA HORCA PUEDEN CONTIGO! ¡¡POR LO QUE TU SENTENCIA FINAL FUE DE 200 AÑOS DE CÁRCEL!!
BUUUM
BRUOOOMMM
BRUAAAM

¡¡RE-
SUCITA
AHORA
MISMO,
DEVIL RE-
BIRTH!!
¡UOOOH!
GRUOOOMMM
HAAAH...
UH... ¡UAAAAH!

MUY OSCURO... ¿POR QUÉ...? ¿POR QUÉ ME ENCIERRAS...?
LUZ... ¡¡DADME LUUUZ!!
CAPÍTULO 24
¡¡La reencarnación del dios de la guerra!!
¡¡YAAAAH!!
EN... ¡EN SU CABEZA NO HAY MÁS QUE ODIO HACIA EL QUE LO ENCERRÓ EN ESA CELDA!
MU... MUY OSCURO... ¡NO ME GUSTA!
ZRUUUN
GRIICH
ODIO... AL QUE ME ENCERRÓ...

CAPÍTULO 24
¡¡La reencarnación del dios de la guerra!!
¿¡FUISTE TÚ!? ¿¡ERES TÚ QUIEN ME ENCERRÓ AQUÍ!?

¡ERES TÚUU!
GRRRMMM
AUAUAU... ES... ¡¡ES REALMENTE UN DEMONIO!!
GLUUUC
¡PERO A AQUEL TIPO ES IMPOSIBLE VENCERLO SI NO ES CON UN MONSTRUO COMO ESTE! ¡¡NO ME QUEDA OTRA QUE HACERME PASAR POR SU HERMANO Y TRATAR DE SOSEGARLO!!
FLAS
¡QUÉ GANAS TENÍA DE VERTE, HERMANITO! ¿¡YA NO TE ACUERDAS DE MÍ!?
GRAAACH
¡HIEEEH!

¡UAH!
ZUOOOM
¡¡UA UAU UUAH!!
ES... ¡ESPERA!
¡¡HE VENIDO A AYUDARTE!!
FRAAAS
MI... ¡MIRA ESTO! ¡¡YO SOY TU HERMANOOO!!
¡GRRRMMM!
MA... MADRE...

UH... UUUH...
RE... ¿¡RECUERDAS QUE SIEMPRE TE PROTEGÍA, POR MUCHAS MALDADES QUE HICIERAS!?
¡ESO ES! ¡¡NUESTRA QUERIDA Y BUENA MADRE!!
¡BUAAAH!
¡¡PERO SOY TU HERMANO MAYOR Y ESTOY DISPUESTO A JUGARME LA VIDA PARA QUE CONSIGAS ESCAPAR DE AQUÍ!!
¡NOS SEPARARON CUANDO ÉRAMOS MUY PEQUEÑOS! ¡¡NO ME EXTRAÑA QUE NO TE ACUERDES DE MÍ!!
¡¡ME HA VENIDO DE PERLAS BIRLARLE LA FOTO A ESE CUANDO ESTÁBAMOS EN LA TRENA!!
JE, JE... ¡PERFECTO!
ZAS
ZAAAS
FRAS
¡¡YA LO VERÁS!! ¡ENSEGUIDA TE SACO DE AQUÍ! ¡¡PODRÁS VER EL CIELO!!
¡QUIERO VER DE NUEVO UNA DE ESAS INOCENTES SONRISAS QUE ME DEDICABAS!

BUBUUUM
BAAAM
BROBROBROOOM
¡UGH!
UH...
CRAS
CRACRAAAS
CROCROOOC
BRRRM
NGH... PERO NO APRIETES TANTO, IMBÉCIL...
CRSSS
CRSSS
ZRAAAS

¡OOOH!
¡OOOOOH!
NNNGH... N... ¿NO HA FUNCIONADO?
NO... NO PUEDO...
GRIIICH
ZRUS
¡UAAAAH!
POTOOOF

UH... UUUH... EL CIELO...
ME... ME HAS DADO LA LUZ...
BI... ¡BIEN! ¡¡UN SOLO PASO MÁS!!
QUÉ GRAN ACTOR ERES, JACKAL.
¡¡HAS VENIDO!!
ASÍ QUE ESE MONSTRUO...
...ES TU ÚLTIMO AS EN LA MANGA...

CREC
CROOOC
CRAC
CROC
FRAS
¡ESPERA! ¡¡NO PERMITIRÉ QUE LE TOQUES NI UN SOLO PELO A MI HERMANO!!

¿¡PRETENDES VOLVER A ENCERRARLO EN LA CELDA!?
¡SI LO QUE QUIERES ES ARRASTRAR DE NUEVO A MI QUERIDO HERMANITO A ESA HABITACIÓN TENEBROSA, QUE SEA POR ENCIMA DE MI CADÁVER!
¡ES ÉL, HERMANO! ¡¡ÉL FUE QUIEN TE ENCERRÓ AQUÍ!!
¡PERO NO TE PREOCUPES! ¡¡TE JURO QUE TE PROTEGERÉ, AUNQUE ME VAYA LA VIDA EN ELLO!!
UNA ACTUACIÓN PATÉTICA.
ZUS
¡OH!
¡¡OOOH!!
¡GUJ! ¡HE CONSEGUIDO INCLUSO DOMAR A UN DEMONIO!
YA... ¡YA NO TENGO NADA QUE TEMER! ¡¡SOY UN GENIO!!

GUAAAMP
TROMP
ASÍ QUE FUISTE TÚ... EL... QUE ME ENCERRÓ...
TROOOMP
¡MÁTALO, DEVIL! ¡¡ACABA CON ÉL!!
¡¡BAS-TAR-DO!!
NUG
¡¡TE MATA-RÉ!!
GRUUUM

CRUNCH
¡¡HOAAAAH!!
¡¡ATAAAAH!!
CLAAACH
¡¿QU...!?

¡¡UGOOOOGH!!
FRAS
ZUOOOM
CROCH
GRAAAGH

¡OOOH! ¡JAAA, JA!
POOOM
¡UGOOOOH!
ZAAAM
BRRRMMM

QU... ¡QUÉ VELOCIDAD! ¡Y QUÉ AGILIDAD! NO LO ENTIENDO...
ZRUOOOMMM
CRSSS
CRSSS
BROOOMMM

JU, JU... AY, IDIOTA... SI CREES QUE DEVIL ES UN SIMPLE GIGANTE FORZUDO, ESTÁS MUY EQUIVOCADO.
FUUUH
GRRRMMM
ZRÁSH
CHAS
PE... ¡PERO SI ES EL *RAKAN NIÔKEN*, EL PUÑO DEL DIOS GUARDIÁN ARHAT!

ES UN PUÑO ASESINO DE LAS ARTES MARCIALES ANTIGUAS DE LA INDIA, CON UNA HISTORIA DE 5.000 AÑOS.
¡SU CAPACIDAD DE DESTRUCCIÓN ES ILIMITADA, PERO DEBIDO A SU CONDICIÓN DE PUÑO ASESINO DE EXTREMA CRUELDAD, EL EMPERADOR DE LA ÉPOCA LO PROHIBIÓ! ¡¡POR ESO SE DECÍA QUE SE HABÍA PERDIDO!!
¡JUA, JA, JA, JA, JA, JA! ¡POR MUY GRANDULLÓN Y FUERTE QUE SEA UNO, NUNCA PODRÁ MATAR A 700 PERSONAS! ¡¡EL NOMBRE DEVIL REBIRTH, CONDENADO A 200 AÑOS DE CÁRCEL, ES TAMBIÉN EL NOMBRE DE SU ARTE MARCIAL!!
SPLAG
SPLAC
¡¡VOY A REPANTIGARME AQUÍ PARA DISFRUTAR DE TU FINAL!!
MUY BIEN. SI EL NIÔ-KEN ES LA RESURRECCIÓN DEL DIABLO...
...EL HOKUTO SHINKEN...
ZRAAAS

¡¡...ES INDRA RE-BIRTH!! ¡¡LA RESURREC-CIÓN DEL DIOS DE LA GUE-RRA!!
はー
HAAAH
ZRAAAS
ポロ
BLOP

¡¡HAUUUH!!
ZRAAAC
ZRAZ
ZRAC
¡HAAAAH!
ZRAS
ZRIS
CAPÍTULO 25
No es posible burlar a la Muerte...
GRUUUM
¡AAAH!
BLOG
BLOG
ZRAC
ZRAAAC
BLOG
BLOOOG
BLOOOG

¡¡AOOOOH!!
BROOOMMM
CAPÍTULO 25
No es posible burlar a la Muerte

¡¡AAAH!!
PSSSHHH
PE... PERO ¿QUÉ LE PASA A TU CUERPO!?
はあああああ
HAAAH
¡EN REALIDAD, EL CUERPO HUMANO CONTIENE UN PODER ESPELUZNANTE, PERO UNA PERSONA NORMAL APENAS PUEDE LLEGAR A UTILIZAR ACTIVAMENTE EL 30% DE ÉL! ¡¡EN MI CASO, SIN EMBARGO, PUEDO SACAR EL 100%!!
¡¡CON EL ARCANO DEL HOKUTO SHINKEN LLAMADO *TENRYÛ KOKYÛ-HÔ*, ES DECIR, "MODO DE RESPIRACIÓN DEL DRAGÓN"!!

JU... ¡JA, JA, JA, JA! ¡¡POR MUCHO QUE SAQUES TODA TU FUERZA, SI NO PUEDES GOLPEAR A TU RIVAL NO HARÁS NADA Y TU TÉCNICA DE LUCHA SERÁ INÚTIL!!
¡¡MUÉSTRALE EL ARCANO DEL NIKÔ-KEN, DEVIL!!
¡BOAAAAH!
BLIIINK
FUAÀÀS
FUUUM
ZUO
ZUÓ
ZRAS
ZUOOOM
SPLAS

¡JUAAA, JA, JA, JA, JA! ¡¡ES CAPAZ DE CONTROLAR LA PRESIÓN DEL AIRE A SU VOLUNTAD!! ¡¡NO TIENES ESCAPATORIA!!
ZRIII
ZRIII
¡OOOOH!
GRRRMMM
¡PUÑO INDESTRUCTIBLE DE VIENTO ASESINO! ¡¡FÛSATSU KONGÔ-KEN!!
ZUAAAM

FLIOOOM
ZUUUM
PLOOONCH
CRACRAAAS
CRAS
BRRRMMM

¡JA, JAAA! ¡¡CON ESTO ME HE LIBRADO DEL TIPO QUE MÁS ME ESTORBABA!!
PRONCH
¡JUAAA, JA, JA, JA! ¡¡AH, VALIENTE IMBÉCIL!!
PLOCH
BRA... ¡¡BRAVO!!
¡¡VAMOS!!
¡¡Y TODA ESA AGUA PASARÁ A SER NUESTRA!! ¡JA, JAAA!
¡YA NO HAY NADA QUE TEMER! ¡¡LO PRIMERO QUE HAREMOS SERÁ IR A ESE PUEBLUCHO Y NOS CARGAREMOS A LA VIEJA Y A LOS MOCOSOS!!
CREC
CRRRRC
CRAAAS
!?
CRS
CRSSS

PSSSHHH
CRACRACRAAAS
EL ARCANO DEL *TENRYÛ KOKYÛ-HÔ* RESIDE EN EL INSTANTE DE LA TRANSICIÓN DE LA INMOVILIDAD A LA MOVILIDAD... ¡¡Y AQUEL QUE PRESENCIA EL ARCANO NO TIENE MÁS REMEDIO QUE MORIR!!
¡¡SI LO HA ESTAMPADO CONTRA ESA PARED DURÍSIMA!!
PE... PE... ¡¡PERO NO ES POSIBLE!!

NNNGH... DE... ¡DEVIL! ¡MÁTALO! ¡¡CÁRGATELO AHORA MISMO!!
ZAM
¡¡HAAAH!!
¡¡HAAAAH!!
¡¡UGOOOOH!!
ZAAAM
¡¡NO DEJES QUE PRESIONE NINGÚN PUNTO DE TU CUERPO, DEVIL!!
GWAAAM

¡¡UGOOOOH!!
CRUUUSH
¡ASÍ!
¡¡SIGUE HASTA APLASTARLO!!
GRUUUCH
GRAAACH
CRAAACH
CROCROOOSH

¡GEH!
AH... ¡AAAAH!
!?
¡¡NUAAAAH!!

PUNTOS DE LAS SIETE ES-TRELLAS DE LA MUERTE HOKUTO... ¡¡HOKUTO SHICHI SHISEI TEN!!
GWAAAM
ZUOOOM
ZRAAAS
ZOOOM

QU... QU... ¿¡QUÉ DEMONIOS ...!?
STAP
POOOM
CRUIIIINCH
CROOONCH
CRAAAS
POTOOOM

DE...
DEVIL...
CROSH
¡¡IGH!!
ÑOG
ÑOG
ÑOG
BLOGH
BLOGH
BLOGH
BLOGH
BLOGH

¡¡AAAAAAAH!!
¡¡OOOH!!
CRAC
CROOOC
CRAAAC
CROOOCRAC
ESTE MODO DE RESPIRACIÓN ME PERMITE ALMACENAR FUERZA HASTA EL LÍMITE PARA PULSAR LOS MERIDIANOS CON ENORME PROFUNDIDAD. TODAS TUS COSTILLAS SE HAN ROTO DESDE DENTRO... ¡¡SOLO TE AGUARDA LA MUERTE!!
BLUBLUBLUBLUM
CRAAACH

BLIIINK
PLOSH
VE... ¡VENGA, HOMBRE! ¿¡ESE MONSTRUO!?
¿NO DECIAS QUE ESE ERA TU HERMANO PEQUEÑO!?
GRA... ¡GRACIAS POR DESTRUIR A ESE DIABLO! ¡¡HAS SALVADO A TODA LA GENTE DEL MUNDO!!
JA... JA, JA, JA... ER... ¡ERES EL REDENTOR!
ZRAS

A... AYÚDA-ME...
HE... HERMA-NO...
UH... ¡UAAAAAH!
ZRAAAS
NNNGH...
¡HERMA-NO! ¡HER-MANOOO! ¡ME DUE-LE MU-CHOOO!
¡¡YO NO SOY TU HER-MANO!!
SU... ¡SUÉLTA-ME, IMBÉ-CIL! ¡¡ERA MENTIRA!!
ZUS
INTENTA CONVENCER-LO OTRA VEZ CON TU TEATRO, HOMBRE. ¿NO SE TE DA TAN BIEN?
ZRAS
PO... ¡¡POR FAVOR, SÁLVA-ME!!
EH... ¡EH! ¡HAZ ALGO!

PE... ¡¡PERO OYE!!
SI LO CONVENCES, TE SALVARÁS...
ZUS
¿¡EH!?
¡¿QU...!?
ZRIIIS
SO... ¡¡SOCORRO!!
ESPERA... ESPERA, POR FAVOR...
¡ESPERA UN MOMENTO! ¡EH! ¡TÚ!
SU... ¡SUPONGO QUE ESTÁS BROMEANDO, CABRÓN!
CHAS
¡AAAAAH!
¡AAAAAH!
¡AAAAAAH!
PSSSHHH
VA... VAMOS A MORIR... ¡AH...! ¡AH...!
IIGH... IIIH... ES... ES... ¡¡ESO VA A EXPLOTAAAR!!
ZRS
ZRS

¡¡AROOOH!!
NO PIENSO REZAR POR ELLOS...

¡JIAAA, JA, JA! ¡NO TAN DEPRISA, ZORRA!
¡¡NOS PUEDEN DAR BASTANTE PASTA POR ESTA JAMELGA!!
TAP TAP
ZAZAAAS
CAPÍTULO 26 ¡El hombre de Nanto!
¡¡JIA, JAAA!!
FIUUUM
FRAS
FRAP
¡OOOH! ¡¡PERO OYE, SI ESTÁ BUENÍSIMA!!
¡¡ME PONE CACHONDÍSIMO!!
¿TENÉIS COMIDA?
¡CLARO! ¡¡SI TE PORTAS BIEN, TE DAREMOS UN MONTÓN!!

¿¡AH, SÍ!? ¡PUES ENTONCES NO SE HABLE MÁS!
CAPÍTULO 26
¡El hombre de Nanto!
GEH... UN... ¿¡UN TÍO!?

¡BASTA CON VESTIRSE COMO UNA MUJER PARA QUE SE ACERQUEN MOSCARDONES INMUNDOS COMO VOSOTROS!
FIUUU
INCLUSO BAZOFIA COMO VOSOTROS PUEDE SER ÚTIL, PERO ÚNICAMENTE EN UN ASPECTO.
FIUUU
¡¡QUE TRAIGÁIS PROVISIONES A MI GUARIDA SIN QUE YO OS LO TENGA QUE PEDIR!!
FIUUU
SE... ¡SERÁ CABRÓN! ¿¡QUÉ SE HA CREÍDO!?

¡A POR ÉL! ¡¡ACABEMOS CON ÉL, QUE SOLO ES UNO!!
¡¡MUERTEEEEE!!
おお
¡UOOOH!
¡¡JAAAJAJA!!
PLIIIU
ZRANG

¡¡IIH!!
ZROOOG
¡GEH!
DROOOM
DRO
¿¡EH!?
FUUUSH
TAAAP
¡AGH!
E... ¡¡ESA FORMA DE LU-CHAR...!!

ES... ¡¡ES EL NANTO SUICHÔKEN!! ¡EL PUÑO DEL AVE ACUÁTICA NANTO!
......
NO... ¡NO CABE DUDA! ¡¡ES EL NANTO SUICHÔKEN, UNA VARIACIÓN DEL NANTO SEIKEN!!
SUS MOVIMIENTOS SON ELEGANTES Y FINOS, COMO LOS DE UN AVE ACUÁTICA POSÁNDOSE SOBRE EL AGUA, PERO, EN CONTRASTE, LA POTENCIA DE SUS PUÑOS ES INIGUALABLE. ¡ES UN HORRIBLE PUÑO ASESINO DESPIADADO!
ZRAS
VEO QUE ESTÁS INFORMADO.
JU... TEN EN CUENTA QUE, PARA SOBREVIVIR EN LA ÉPOCA ACTUAL, LA FUERZA ES ESENCIAL.
ZRAAAC
¡¡NUNCHAKUS EN CRUZ!!

¡¡NADIE HA CONSEGUIDO ESQUIVAR MIS NUNCHAKUS!!
FIUUU
JU... BUENO, PUES ENTONCES YO VOY A SER EL PRIMERO.
FIUOOOM
¡¡DEJA DE LADRAR!!
FIUUU

TAP
TAP
¿¡QU ...!?
¡¿HM!?
¡EH, TE DEJAS ESTO!
PLAS
PLÖCH
¡¡HIEEEEH!!
PSSSHHH
¡¡NAAAAGH!!
¡¡MIS MOVIMIENTOS NO LOS PUEDE SEGUIR NINGÚN HUMANO!!

ÑAC
RARARAAAS
¡¡NO ESTÁN!!
¡OYE! ¿TE SUENA UN HOMBRE CON SIETE CICATRICES EN EL PECHO!?
NI... ¡NI IDEA! PO... ¡POR FAVOR, NO ME MATES!
¿AH, NO...? ¡PUES ENTONCES NADA! YA ME ENCARGO YO DE TUS PROVISIONES, NO TE PREOCUPES...
CRISH
¿¡EH!?
CRISH CRISH CRISH
SPLAC
SPLAC
SPLAC

PLOOOF
FRAS
CHAS
PIC
PIC
ZRUSK
EL HOMBRE DE LAS SIETE CICATRICES... TENGO QUE DAR CON ÉL Y MATARLO.
GRAAACH
¡¡HASTA ENTONCES VOY A SOBRE-VIVIR, AUNQUE SEA CHUPAN-DO BARRO!!

ダッダッ
TAP TAP
KE...
...KEEEN!!
...
. . . . .

DÓ... ¿¡DÓNDE ESTÁN ESOS!?
YA NO MOLESTARÁN MÁS...
AH...
¡¡KEN!!
POM
CUÁNTO ME ALEGRO... ¡ESTÁS SANO Y SALVO...!
¡¡AHORA LA ABUELA PODRÁ DESCANSAR EN PAZ!!
SNIFF
¡AH, POR CIERTO! ¡¡NOSOTROS TAMBIÉN TENEMOS UNA BUENA NOTICIA!!
¿UNA NOTICIA ...?
HEMOS ENCONTRADO UN PUEBLO DISPUESTO A OCUPARSE DE LOS NIÑOS.
¿¡DE VERDAD!?

PERO, AL PARECER, HAY UNA CONDICIÓN... DICEN QUE TIENEN A UN GRUPO ARMADO DE BANDIDOS ACOSÁNDOLOS...
VAN A ENCARGARSE DE CUIDAR DE LOS NIÑOS SI A CAMBIO CONSIGUES ECHAR A ESA BANDA.

BROOOM
BROOOM
CLANC
CLANC
CLOOONC
CLAN
CLAN
¡¡HAY QUE CONSTRUIR ESA BARRICADA CUANTO ANTES!!
CLANC
CLONC
¡VENGA, COÑO, NO OS DURMÁIS! ¡¡APARTAD, QUE MANCHAMOS!!
CLONC
TROCTROCTROC
ESTE ES EL PUEBLO.
ESTÁ TODO EL MUNDO MUY AJETREADO, ¿NO TE PARECE?

POR FIN HEMOS CONSEGUIDO AUTOABASTECERNOS...
¡ESTARÉIS CANSADOS! ¡VENGA, PASAD!
MI... ¡¡MIRA, BAT!!
¡¡AH!!
¡FLORES!
¡AGH! EN... ¿EN SERIO?
NO ME EXTRAÑA QUE TENGAN A LOS BANDIDOS DETRÁS...
EN COMPARACIÓN CON EL RESTO, ESTO ES EL PARAÍSO...
¡ESTAS FLORES MUESTRAN VUESTRO FUTURO FELIZ!
¿¡EH!?
ZUUS
VA... VAYA, PENSABA QUE YA NO HABÍA MÁS FLORES...

BUENAS TARDES.
¿TE GUSTAN LAS FLORES?
HM...
ME ACUERDO DE CUANDO IBA AL PARQUE CON PAPÁ Y MAMÁ... Y LAS VEÍA AHÍ...
PRONTO DEJARÁ DE HABER NIÑOS CON RECUERDOS COMO LOS TUYOS.
ME LLAMO MAMIYA... ¿Y TÚ?
LI... LIN.
¡AH! ¡MIRA ESTO, KEN! ¡HAY FLORES! ¡¡FLIPANTE, ¿VERDAD?!! ¡¡JA, JA!!
NOS VEMOS, LIN.

YU...
¡¡YULIA!!

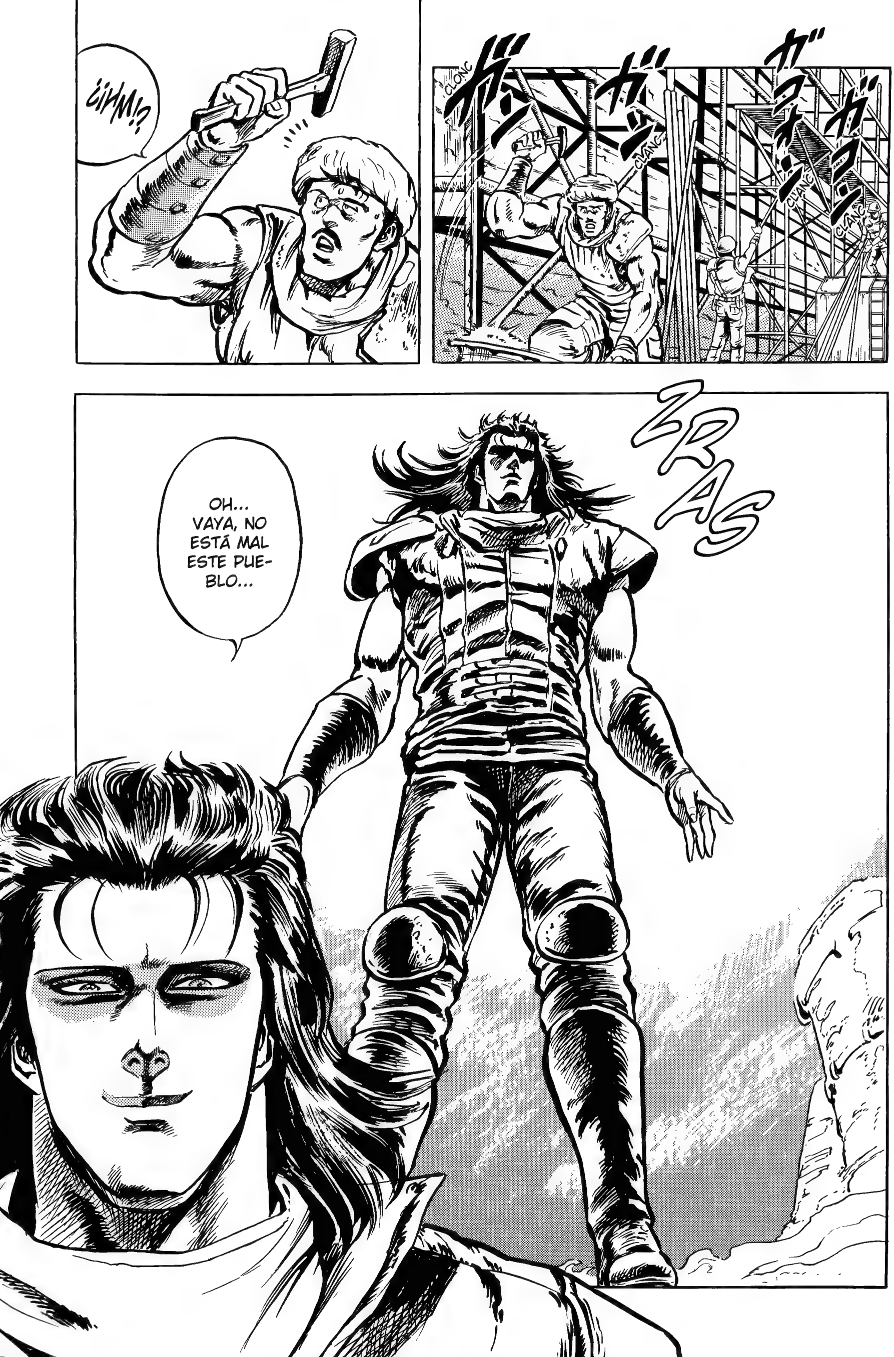
¡¿HM!?
CLONC
CLANG
CLANG
CLANG
ZRAS
OH... VAYA, NO ESTÁ MAL ESTE PUEBLO...

CAPÍTULO 27
¡Dos estrellas gigantes!

YU... YULIA NO PUEDE ESTAR VIVA...
PE... PERO, AUN ASÍ...
LIN.
SI TE APETECE, PÁSATE DESPUÉS POR MI CASA. TENDRÁS EL PELO SUCIO, ¿VERDAD? SI QUIERES TE LO LAVO.
VA... VALE.
JE...
ZUS

ZAS
FRAAAS

PLACH
FRSSS
¡FIU!
PLAC
¡BRA-
VO!
TIENES UN PASE COMO GUARDAESPAL-DAS, AL MENOS EN CUESTIÓN DE CAPACI-DADES.
HASTA AHORA, CASI TODOS ACA-BABAN CON LA FRENTE PARTIDA.
BUENO, ES-PERO QUE NO TE TOQUE CAER AL IN-FIERNO NADA MÁS LLE-GAR.
FUEEEH... LOS TIENE BIEN PUES-TOS...
PERO A MÍ ME SUENA COMO SI LA CONOCIE-RA DE ANTES, KEN...

...
PIC
¿QUÉ PASA, LIN?
ZAS
¿ESA ERA TU MUJER?

ZAAAM
¡PORQUE SI LO ERA, PROCURA QUE NO TE LA QUITE OTRO!

¡¡VENERABLE ANCIANOOO!!
¡EH, VENERABLE ANCIANO! ¡¡HEMOS ENCONTRADO A OTRO QUE NOS PUEDE ECHAR UNA MANO!!
ME LLAMO REI...
¡PROCURA RECORDARLO!
KE... ¡KEN!
QU... ¡QUÉ MAL! ¡¡LA MIRADA DE ESE HOMBRE NO ES PRECISAMENTE DE QUERER AYUDAR AL PRÓJIMO!!
LO SÉ...
¡OPINO LO MISMO, KEN! ¡¡ESE CARETO ES EL DE UN MALVADO EMPEDERNIDO!!

¡¡HA ENTRADO!!
ZAZAS
¡¡EL TIPO ESE HA ENTRADO EN EL PUEBLO!! ¡HA IDO TODO BIEN!
ZRUCH
¡BUEEENO!
¡¡PREPARAOS PARA ATACAR!!
JU, JU... SEGURO QUE NI SE LES HA OCURRIDO PENSAR QUE SU PROPIO GUARDAESPALDAS ESTÁ DE NUESTRO LADO...
¡¡QUÉ MALA SUERTE HAN TENIDO CUANDO ESE TIPO TAN FORMIDABLE NOS HA CONOCIDO A NOSOTROS ANTES QUE A ELLOS!!

ES IN-CREÍ-BLE...
PODER LAVARSE EL PELO... CON TANTA AGUA ES...
SHAAA
PUES SÍ: GRA-CIAS A ESTE ABUN-DANTE MANANTIAL HEMOS PODI-DO LLEGAR A AUTOABASTE-CERNOS...

UNA COSA, LIN: ¿POR QUÉ VIAJAS CON ESE HOMBRE?
¿TE REFIERES A KEN!?
SÍ...
HMMM.
NO SÉ, ES CÁLIDO...
!?
CÁLIDO... ¿¡ESE TIPO!?
¡SÍ!
TROOOC
¿¡AH!?

¿QUIÉN ERES!?
ZUUUS
ZAS
¡¡YAAAAAH!!
ZIAAAAM
SPLOC
SPLAC
CLAAANC
CLANC
¡¡AH!!

¿¡DE QUÉ VAS!? ¡LÁRGATE DE AQUÍ O AVISARÉ A ALGUIEN!
HAZ-LO.
¡¡SOLO CONSEGUI-RÁS QUE MUERA EL QUE ACU-DA!!
¡¡NGH!!
ZAAAM
ZRAAAC
FIUUU
NUG

ZRIS
ESTÁS MUY BUENA... SERÍA UNA PENA REGALARTE A LOS BANDIDOS...
ZAS
¿¡YA ESTÁN EN MARCHA!?
A... ¡¡ATENCIÓOOOON!! ¡BANDIDOS! ¡¡HAY BANDIDOOOOOS!!
CUANDO HA MIRADO A MAMIYA, HA SIDO CON UNOS OJOS TAN AMABLES COMO LOS DE KEN... CÓ... ¿CÓMO ES POSIBLE...!?
LA... LA MIRADA DE ESE TIPO...
ZAS
A VER SI ESE HOMBRE... ¡TENGO QUE IRME!
¡TSK!

¡¡ATATATATATATAAAH!!
ZUDADADADAM
¡¡ATATATAAAH!!
PLOCH
PLACH
PLACH
AUGH.
GUU UGH...
¡¡HII!!
POTOOOF
¡¡HIEEEH!!

ZUS ZUS
¡¡QUE DÉ UN PASO AL FRENTE EL PRÓXIMO QUE QUIERA MORIR!!
ES... ES UN MONSTRUO...
¡NNGH!

TAP
TAP
OH... ¡¡OOOOH!!
PE... ¡PERO SI ERES TÚ! ¿¡DÓNDE TE HABÍAS METIDO!?
ZAZAAAS
¡CÁRGATELO! ¡¡CÁRGATE A ESE MONSTRUO!!
DE... ¡DEPRISA!
PIUUUSH
¿¡EH!?
¿¡QU...!?
CRIS
CRIS
PRIIICH
TRA... ¡¡TRAIDOOOR!!

¿¡EL NANTO SUI-CHÔ-KEN!?
SPLAC
SPLAAAC
JU, JU...
HE CAM-BIADO DE OPI-NIÓN...
JE...
AH...

¡¡OOOOH!!
¡¡HM!!
NO TE PON-GAS NERVIO-SO. ¡¡A ESTE YA LO HE MATADO!!
PLOPLOOOCH

¿¡EH...!? ¿¡CÓ-MO!?
¿SE TRATA DE AQUELLA ARTE MARCIAL LEGENDARIA, LA ÚNICA CAPAZ DE ENFRENTARSE EN IGUALDAD DE CONDICIONES AL NANTO SEIKEN Y QUE SOLO SE TRANSMITE DE PADRES A HIJOS...?
NO... ¡NO PUEDE SER!

¿¡DOMINAS EL HOKUTO SHINKEN!?
NO... ¡NO ES UN SIMPLE GUARDAESPALDAS! PE... PERO ¿QUIÉNES SON ESOS HOMBRES?
BRRRMMM
¡IIIH! ¡¡QUÉ PAR DE MONSTRUOS!! ¡LOS DOS SON HORRIBLES!
¡LARGUÉMONOS! ¡¡NOS VAMOS DE AQUÍ!!
MI... ¡MIERDA, ESTO PINTA MAL! ¡EL HOKUTO SHINKEN Y EL *NANTO SUICHÔ-KEN*! ¡¡TENGO UN HORRIBLE PRESENTIMIENTO!!

EL PUÑO DE LA ESTRELLA DEL NORTE -EDICIÓN DEFINITIVA- (2) FIN

HOKUTO NO KEN

de Buronson y Tetsuo Hara

HOKUTO NO KEN Ultimate Edition
©1983 by BURONSON AND TETSUO HARA / NSP
Approved No. WA-40S
All Rights Reserved.
Spanish translation rights arranged with North Stars Pictures, Inc., Tokyo
through Tuttle-Mori Agency, Inc., Tokyo

El Puño de la Estrella del Norte 2. Hokuto no Ken.
Publicación de Editorial Planeta, SA.
Diagonal, 662-664, 08034 Barcelona.

© 2019 Editorial Planeta, S.A,. Reservados todos los derechos.

Traducción de Marc Bernabé (DARUMA Serveis Lingüístics, SL)

ISBN: 978-84-9173-899-2. DL: B. 1.455-2019. (10236324)

Printed in EU / Impreso en UE.

El precio en Canarias, Ceuta y Melilla incluye gastos de transporte.
Ninguna parte de este libro puede ser reproducida ni
incorporada a un sistema informático, ni está
permitida su transmisión en cualquier forma o cualquier
medio, sea este electrónico, mecánico,
por fotocopia, por grabación u otros medios, sin el
permiso previo y por escrito del editor.

Las infracciones se perseguirán según la ley.

Si deseas información sobre nuestros cómics, busca en la web:

www.planetacomic.com

BLOG: www.planetadelibros.com/blog/comics
FACEBOOK/TWITTER/INSTAGRAM/YOUTUBE: PlanetadComic

Escaneo por Trite (CRG-HTAL)